

PREFEITURA MUNICIPAL DE GLÓRIA DO GOITÁ

Praça Cristo Redentor, 08

11049814/0001-37

Exercício: 2024

RECEITA PREVISTA

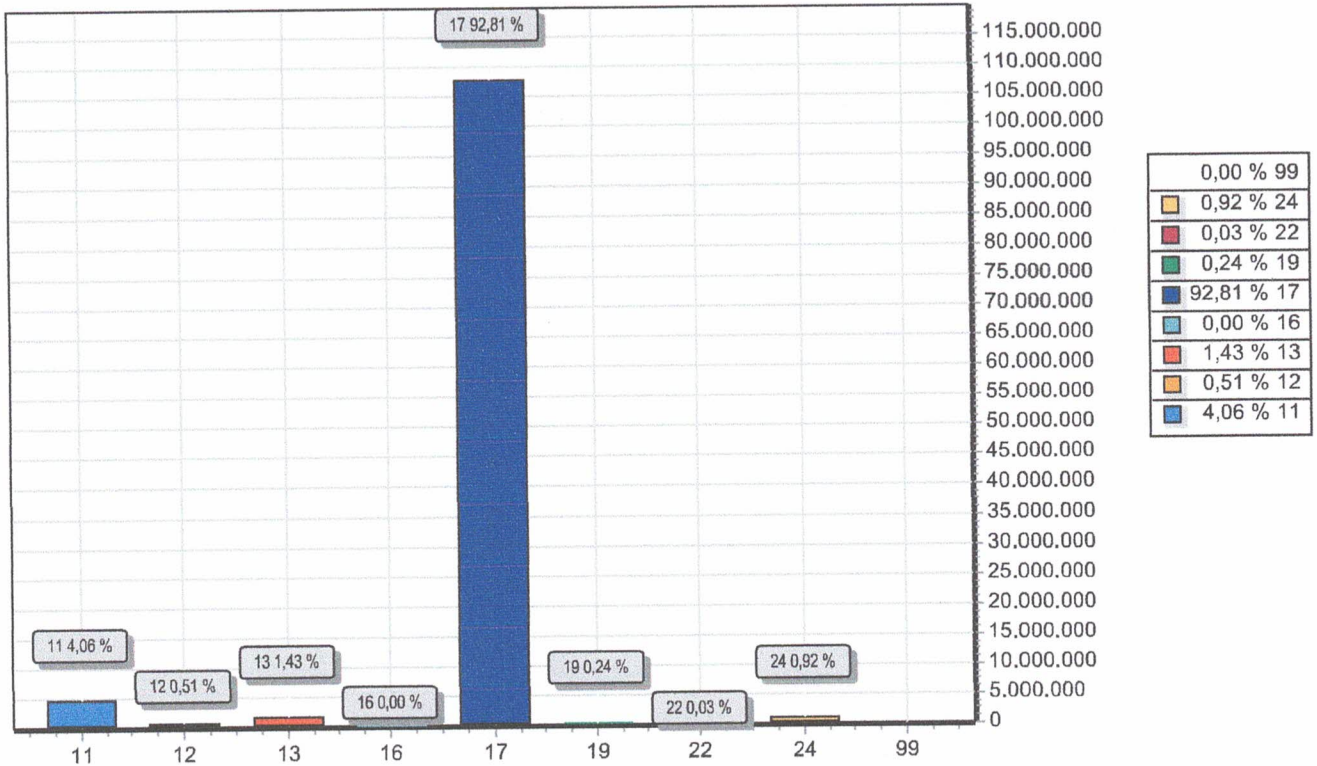

CODIGO		PREVISTO
11	IMPOSTOS, TAXAS E CONTRIBUIÇÕES DE MELHORIA	4.709.000,00
12	CONTRIBUIÇÕES	593.000,00
13	RECEITA PATRIMONIAL	1.657.000,00
16	RECEITA DE SERVIÇOS	5.000,00
17	TRANSFERENCIAS CORRENTES	107.735.000,00
19	OUTRAS RECEITAS CORRENTES	283.000,00
22	ALIENAÇÃO DE BENS	30.000,00
24	TRANSFERÊNCIAS DE CAPITAL	1.070.000,00
99	RECURSOS ARRECADADOS EM EXERCÍCIOS ANTERIORES	
TOTAL		116.082.000,00

Handwritten signature

PREFEITURA MUNICIPAL DE GLÓRIA DO GOITÁ

Praça Cristo Redentor, 08

11049814/0001-37

Exercício: 2024

DESPESA ORÇADA POR FUNÇÃO

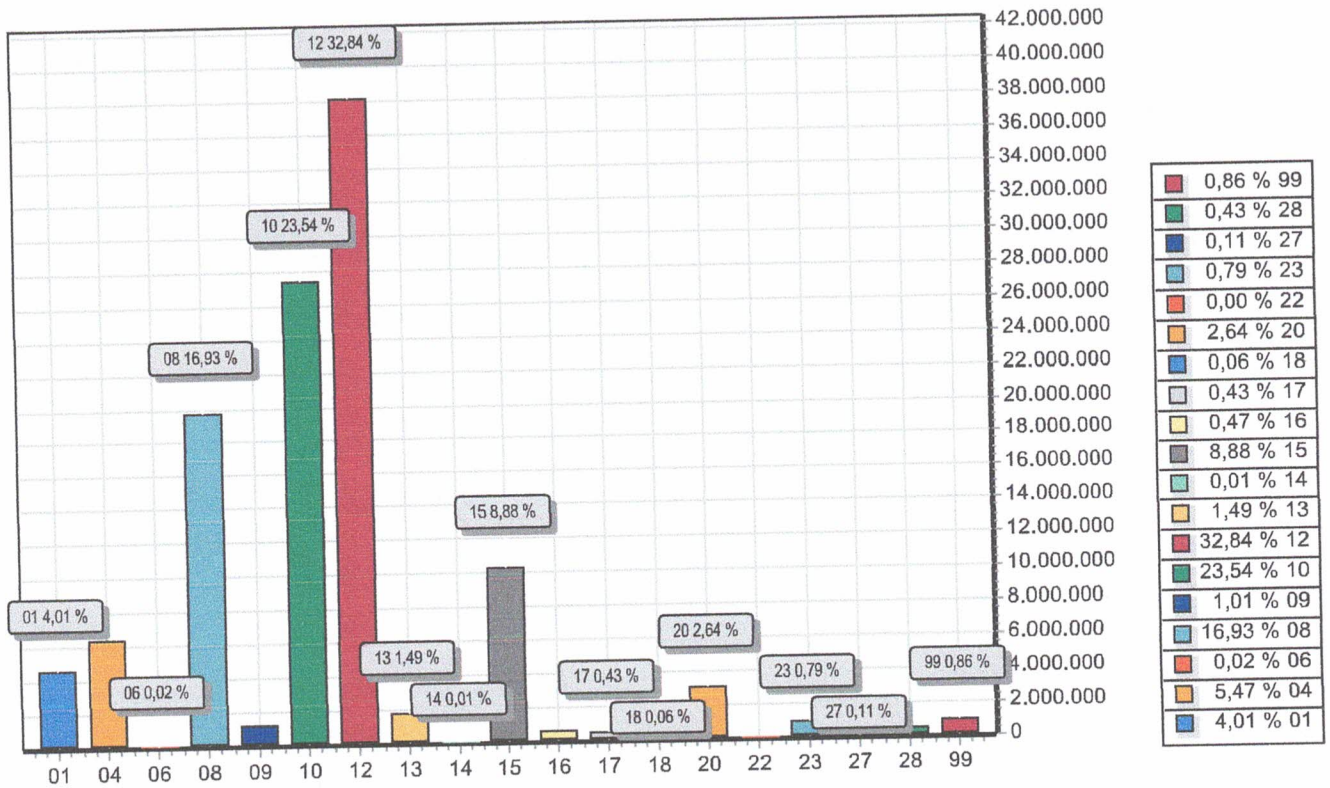

FUNÇÃO	DOTAÇÃO
01 Legislativa	4.660.000,00
04 Administração	6.352.804,00
06 Segurança Pública	20.000,00
08 Assistência Social	19.657.200,00
09 Previdência Social	1.173.708,00
10 Saúde	27.329.953,00
12 Educação	38.122.174,00
13 Cultura	1.726.840,00
14 Direitos da Cidadania	15.000,00
15 Urbanismo	10.310.016,00
16 Habitação	547.692,00
17 Saneamento	498.297,00
18 Gestão Ambiental	65.000,00
20 Agricultura	3.063.316,00
22 Indústria	5.000,00
23 Comércio e Serviços	915.000,00
27 Desporto e Lazer	125.000,00
28 Encargos Especiais	495.000,00
99 Reserva de Contingência	1.000.000,00
TOTAL	116.082.000,00

Handwritten signature

PREFEITURA MUNICIPAL DE GLÓRIA DO GOITÁ

Praça Cristo Redentor, 08

11049814/0001-37

Exercício: 2024

DESPESA ORÇADA POR GRUPO

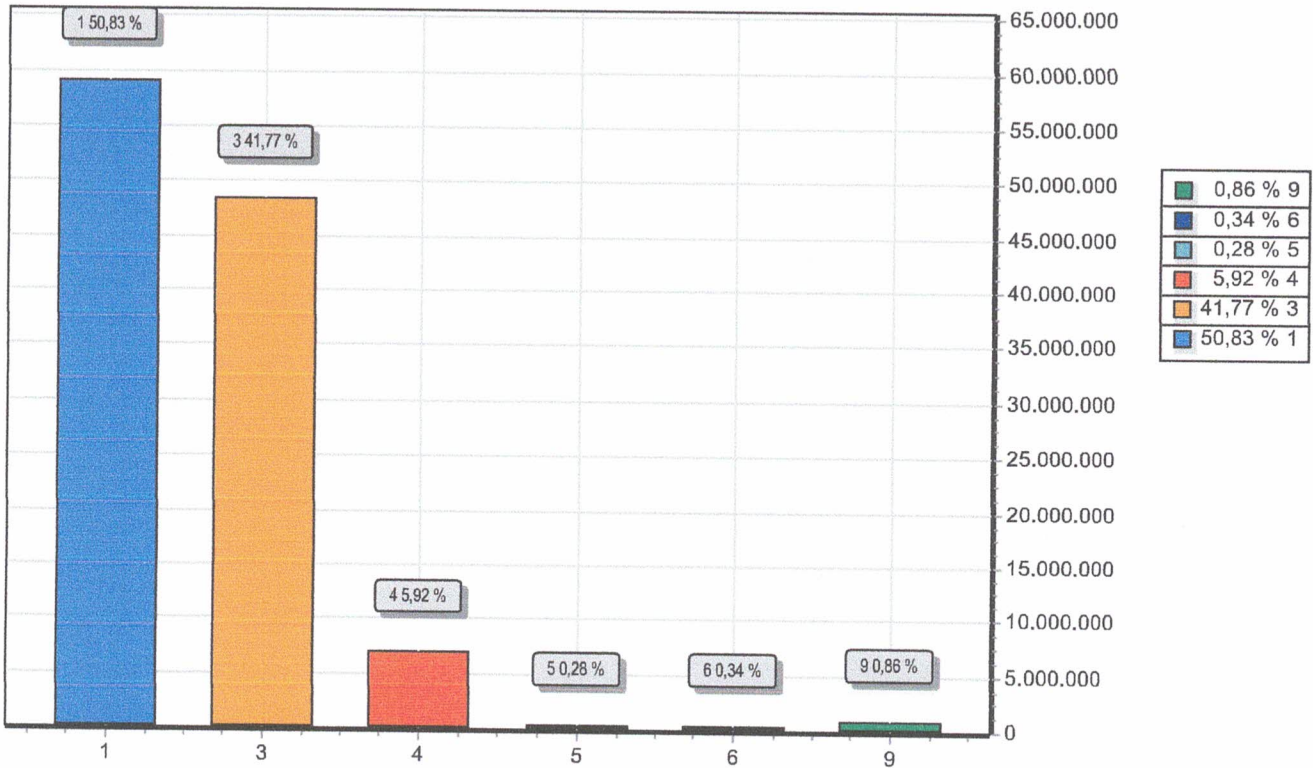

GRUPO	DOTAÇÃO
1 PESSOAL E ENCARGOS SOCIAIS	59.000.000,00
3 OUTRAS DESPESAS CORRENTES	48.492.000,00
4 INVESTIMENTOS	6.870.000,00
5 INVERSÕES FINANCEIRAS	320.000,00
6 AMORTIZAÇÃO DA DÍVIDA	400.000,00
9 RESERVA DE CONTINGÊNCIA	1.000.000,00
TOTAL	116.082.000,00



PREFEITURA MUNICIPAL DE GLÓRIA DO GOITA

Praça Cristo Redentor, 08 - CNPJ:11049814/0001-37

Orçamento Programa - Exercício de 2024

LEGISLAÇÃO DA RECEITA

(Inc. III, § 1º, Art.2º)

Quadro 11

Página 1

Código	Discriminação	Legislacao
1000.00.0.0.00	RECEITAS CORRENTES.	
1100.00.0.0.00	IMPOSTOS, TAXAS E CONTRIBUIÇÕES DE MELHORIA	
1110.00.0.0.00	IMPOSTOS	
1112.00.0.0.00	IMPOSTOS SOBRE O PATRIMÔNIO	
1112.50.0.0.00	IMPOSTO SOBRE A PROPRIEDADE PREDIAL E TERRITORIAL URBANA	
1112.50.0.1.00	IPU - PRINCIPAL	
1112.50.0.1.01	IPU - PRINCIPAL	Constituição Federal (CF), art. 156, I; Lei Federal nº 5.172, de 25 de outubro de 1966 (CTN), art. 32; e Código Tributário Municipal (CTM).
1112.50.0.1.02	IPU - EDUCAÇÃO	Constituição Federal (CF), art. 156, I; Lei Federal nº 5.172, de 25 de outubro de 1966 (CTN), art. 32; e Código Tributário Municipal (CTM).
1112.50.0.1.03	IPU - SAÚDE	Constituição Federal (CF), art. 156, I; Lei Federal nº 5.172, de 25 de outubro de 1966 (CTN), art. 32; e Código Tributário Municipal (CTM).
1112.50.0.2.00	IPU - MULTAS E JUROS	
1112.50.0.2.01	IPU - MULTAS E JUROS PRINCIPAL	Vide código de receita principal.
1112.50.0.2.02	IPU - MULTAS E JUROS EDUCAÇÃO	Vide código de receita principal.
1112.50.0.2.03	IPU - MULTAS E JUROS SAÚDE	Vide código de receita principal.
1112.50.0.3.00	IPU - DÍVIDA ATIVA	
1112.50.0.3.01	IPU - DÍVIDA ATIVA PRINCIPAL	Vide código de receita principal.
1112.50.0.3.02	IPU - DÍVIDA ATIVA EDUCAÇÃO	Vide código de receita principal.
1112.50.0.3.03	IPU - DÍVIDA ATIVA SAÚDE	Vide código de receita principal.
1112.50.0.4.00	IPU - DÍVIDA ATIVA MULTAS JUROS	
1112.50.0.4.01	IPU - MULTAS E JUROS DA DÍVIDA ATIVA PRINCIPAL	Vide código de receita principal.
1112.50.0.4.02	IPU - MULTAS E JUROS DA DÍVIDA ATIVA EDUCAÇÃO	Vide código de receita principal.
1112.50.0.4.03	IPU - MULTAS E JUROS DA DÍVIDA ATIVA SAÚDE	Vide código de receita principal.
1112.53.0.0.00	ITBI-"INTER MORTIS"	
1112.53.0.1.00	ITBI-"INTER MORTIS"-PRINCIPAL	
1112.53.0.1.01	ITBI - PRINCIPAL	Constituição Federal (CF), art. 156, II; Lei Federal nº

Ass.



PREFEITURA MUNICIPAL DE GLÓRIA DO GOITA

Praça Cristo Redentor, 08 - CNPJ:11049814/0001-37

Orçamento Programa - Exercício de 2024

LEGISLAÇÃO DA RECEITA

(Inc. III, § 1º, Art.2º)

Quadro 11
Página 2

Código	Discriminação	Legislação
1112.53.0.1.02	ITBI - EDUCAÇÃO	5.172, de 25 de outubro de 1966 (CTN), art. 35; e Código Tributário Municipal (CTM).
1112.53.0.1.03	ITBI - SAÚDE	Constituição Federal (CF), art. 156, II; Lei Federal nº 5.172, de 25 de outubro de 1966 (CTN), art. 35; e Código Tributário Municipal (CTM).
1113.00.0.0.00	IMPOSTOS SOBRE A RENDA E PROVENTOS DE QUALQUER NATUREZA	Constituição Federal (CF), art. 156, II; Lei Federal nº 5.172, de 25 de outubro de 1966 (CTN), art. 35; e Código Tributário Municipal (CTM).
1113.03.0.0.00	IMPOSTO SOBRE A RENDA - RETIDO NA FONTE	
1113.03.1.0.00	IMPOSTO SOBRE A RENDA - RETIDO NA FONTE - TRABALHO	
1113.03.1.1.00	IRRF-TRABALHO-PRINCIPAL	Constituição Federal, art. 158, I; Decreto no 3.000, de 26 de março de 1999; Lei no 8.981, de 20 de janeiro de 1995; Lei no 11.119, de 25 de maio de 2005; Lei no 11.311, de 13 de junho de 2006; Lei 11.482, de 31 de maio de 2007; e Medida Provisória n
1113.03.1.1.01	IRRF - TRABALHO	Constituição Federal, art. 158, I; Decreto no 3.000, de 26 de março de 1999; Lei no 8.981, de 20 de janeiro de 1995; Lei no 11.119, de 25 de maio de 2005; Lei no 11.311, de 13 de junho de 2006; Lei 11.482, de 31 de maio de 2007; e Medida Provisória n
1113.03.1.1.02	IRRF - TRABALHO - EDUCAÇÃO	Constituição Federal, art. 158, I; Decreto no 3.000, de 26 de março de 1999; Lei no 8.981, de 20 de janeiro de 1995; Lei no 11.119, de 25 de maio de 2005; Lei no 11.311, de 13 de junho de 2006; Lei 11.482, de 31 de maio de 2007; e Medida Provisória n
1113.03.1.1.03	IRRF - TRABALHO SAÚDE	Constituição Federal, art. 158, I; e Decreto no 3.000, de 26 de março de 1999.
1113.03.4.0.00	IRRF - OUTROS RENDIMENTOS	Constituição Federal, art. 158, I; e Decreto no 3.000, de 26 de março de 1999.
1113.03.4.1.00	IRRF - OUTROS RENDIMENTOS-PRINCIPAL	Constituição Federal, art. 158, I; e Decreto no 3.000, de 26 de março de 1999.
1113.03.4.1.01	IRRF - OUTROS RENDIMENTOS	Constituição Federal, art. 158, I; e Decreto no 3.000, de 26 de março de 1999.
1113.03.4.1.02	IRRF - OUTROS RENDIMENTOS EDUCAÇÃO	Constituição Federal, art. 158, I; e Decreto no 3.000, de 26 de março de 1999.
1113.03.4.1.03	IRRF - OUTROS RENDIMENTOS SAÚDE	Constituição Federal, art. 158, I; e Decreto no 3.000, de 26 de março de 1999.
1114.00.0.0.00	IMPOSTO PRODUÇÃO CIRCULAÇÃO MERCADORIAS SERVIÇOS	
1114.51.0.0.00	IMPOSTOS SOBRE SERVIÇOS	
	IMPOSTO SOBRE SERVIÇOS DE QUALQUER NATUREZA - ISSQN	



PREFEITURA MUNICIPAL DE GLÓRIA DO GOITÁ

Praça Cristo Redentor, 08 - CNPJ:11049814/0001-37

Orçamento Programa - Exercício de 2024

LEGISLAÇÃO DA RECEITA

(Inc. III, § 1º, Art.2º)

Quadro 11
Página 3

Código	Discriminação	Legislacao
1114.51.1.0.00		
1114.51.1.1.00	ISSQN - PRINCIPAL	Constituição Federal (CF), art. 156, III; Lei Complementar nº 116, de 31 de julho de 2006; e Código Tributário Municipal (CTM).
1114.51.1.1.01	ISS - PRINCIPAL	Constituição Federal (CF), art. 156, III; Lei Complementar nº 116, de 31 de julho de 2006; e Código Tributário Municipal (CTM).
1114.51.1.1.02	ISS - EDUCAÇÃO	Constituição Federal (CF), art. 156, III; Lei Complementar nº 116, de 31 de julho de 2006; e Código Tributário Municipal (CTM).
1114.51.1.1.03	ISS - SAÚDE	Constituição Federal (CF), art. 156, III; Lei Complementar nº 116, de 31 de julho de 2006; e Código Tributário Municipal (CTM).
1114.51.1.1.04	SIMPLES NACIONAL	Constituição Federal (CF), art. 156, III; Lei Complementar nº 116, de 31 de julho de 2006; e Código Tributário Municipal (CTM).
1114.51.1.2.00	ISSQN -MULTAS E JUROS	Vide código de receita principal.
1114.51.1.2.01	ISS - MULTAS E JUROS PRINCIPAL	Vide código de receita principal.
1114.51.1.2.02	ISS - MULTAS E JUROS EDUCAÇÃO	Vide código de receita principal.
1114.51.1.2.03	ISS - MULTAS E JUROS SAÚDE	Vide código de receita principal.
1114.51.1.3.00	ISSQN - DIVIDA ATIVA	Vide código de receita principal.
1114.51.1.3.01	ISS - DIVIDA ATIVA PRINCIPAL	Vide código de receita principal.
1114.51.1.3.02	ISS - DIVIDA ATIVA EDUCAÇÃO	Vide código de receita principal.
1114.51.1.3.03	ISS - DIVIDA ATIVA SAÚDE	Vide código de receita principal.
1114.51.1.4.00	ISSQN -DIVIDA ATIVA MULTAS JUROS	Vide código de receita principal.
1114.51.1.4.01	ISS - MULTAS E JUROS DA DÍVIDA ATIVA PRINCIPAL	Vide código de receita principal.
1114.51.1.4.02	ISS - MULTAS E JUROS DA DÍVIDA ATIVA EDUCAÇÃO	Vide código de receita principal.
1114.51.1.4.03	ISS - MULTAS E JUROS DA DÍVIDA ATIVA SAÚDE	Vide código de receita principal.
1120.00.0.0.00	TAXAS	
1122.00.0.0.00	TAXAS PELA PRESTAÇÃO DE SERVIÇOS	
1122.01.0.0.00	TAXAS PELA PRESTAÇÃO DE SERVIÇOS EM GERAL	
1122.01.0.1.00	TAXAS PELA PRESTAÇÃO DE SERVIÇOS EM GERAL - PRINCIPAL	



PREFEITURA MUNICIPAL DE GLÓRIA DO GOITÁ
Praça Cristo Redentor, 08 - CNPJ:11049814/0001-37

Orçamento Programa - Exercício de 2024

LEGISLAÇÃO DA RECEITA

(Inc. III, § 1º, Art.2º)

Quadro 11

Página 4

Código	Discriminação	Legislacao
1122.01.0.1.01	TAXAS DE CEMITÉRIO	Art. 69 da Lei nº 4.375, de 17 de agosto de 1964; Art. 79 da Lei nº 5.172, de 25 de outubro de 1966; Lei nº 9.289, de 4 de julho de 1966; Decreto-lei nº 115 de 25 de janeiro de 1967; e Código Tributário Municipal (CTM).
1122.01.0.1.02	TAXA DE LIMPEZA PÚBLICA	Art. 69 da Lei nº 4.375, de 17 de agosto de 1964; Art. 79 da Lei nº 5.172, de 25 de outubro de 1966; Lei nº 9.289, de 4 de julho de 1966; Decreto-lei nº 115 de 25 de janeiro de 1967; e Código Tributário Municipal (CTM).
1122.01.0.1.03	TAXA DE EXPEDIENTE	Art. 69 da Lei nº 4.375, de 17 de agosto de 1964; Art. 79 da Lei nº 5.172, de 25 de outubro de 1966; Lei nº 9.289, de 4 de julho de 1966; Decreto-lei nº 115 de 25 de janeiro de 1967; e Código Tributário Municipal (CTM).
1122.01.0.1.04	TAXA DE MERCADOS E FEIRAS	Art. 69 da Lei nº 4.375, de 17 de agosto de 1964; Art. 79 da Lei nº 5.172, de 25 de outubro de 1966; Lei nº 9.289, de 4 de julho de 1966; Decreto-lei nº 115 de 25 de janeiro de 1967; e Código Tributário Municipal (CTM).
1122.01.0.1.05	TAXA DE LICENÇA FUNC. ESTABELECIMENTO	Art. 69 da Lei nº 4.375, de 17 de agosto de 1964; Art. 79 da Lei nº 5.172, de 25 de outubro de 1966; Lei nº 9.289, de 4 de julho de 1966; Decreto-lei nº 115 de 25 de janeiro de 1967; e Código Tributário Municipal (CTM).
1122.01.0.1.99	OUTRAS TAXAS PELA PRESTAÇÃO DE SERVIÇOS	Art. 69 da Lei nº 4.375, de 17 de agosto de 1964; Art. 79 da Lei nº 5.172, de 25 de outubro de 1966; Lei nº 9.289, de 4 de julho de 1966; Decreto-lei nº 115 de 25 de janeiro de 1967; e Código Tributário Municipal (CTM).
1200.00.0.0.00	CONTRIBUIÇÕES	
1240.00.0.0.00	CONTRIBUIÇÃO PARA O CUSTEIO DO SERVIÇO DE ILUMINAÇÃO PÚBLICA	
1241.00.0.0.00	CONTRIBUIÇÃO PARA O CUSTEIO DO SERVIÇO DE ILUMINAÇÃO PÚBLICA	
1241.50.0.0.00	CONTRIBUIÇÃO PARA O CUSTEIO DO SERVIÇO DE ILUMINAÇÃO PÚBLICA	
1241.50.0.1.00	CONTRIBUIÇÃO PARA O CUSTEIO DO SERVIÇO DE ILUMINAÇÃO PÚBLICA	
1300.00.0.0.00	RECEITA PATRIMONIAL	
1320.00.0.0.00	VALORES MOBILIÁRIOS	
1321.00.0.0.00	JUROS E CORREÇÕES MONETÁRIAS	
1321.01.0.0.00	REMUNERAÇÃO DE DEPÓSITOS BANCÁRIOS	
1321.01.0.1.00	REMUNERAÇÃO DE DEPÓSITOS BANCÁRIOS - PRINCIPAL	
1321.01.0.1.01	REM. DEP. BANCÁRIOS - PM NÃO VINCULADOS	Art. 164, § 3º da Constituição Federal; Lei nº 9.322, de 5 de dezembro de 1996; e Legislação específica para cada

Constituição Federal, art. 149-A.

Daes



PREFEITURA MUNICIPAL DE GLÓRIA DO GOITÁ
Praça Cristo Redentor, 08 - CNPJ:11049814/0001-37

Orçamento Programa - Exercício de 2024
LEGISLAÇÃO DA RECEITA
(Inc. III, § 1º, Art.2º)

Quadro 11
Página 5

Código	Discriminação	Legislacao
1321.01.0.1.02	REM. DEP. BANCÁRIOS - FEM	Art. 164, § 3º da Constituição Federal; Lei nº 9.322, de 5 de dezembro de 1996; e Legislação específica para cada caso.
1321.01.0.1.03	REM. DEP. BANCÁRIOS - FUNDEB 30%	Art. 164, § 3º da Constituição Federal; Lei nº 9.322, de 5 de dezembro de 1996; e Legislação específica para cada caso.
1321.01.0.1.04	REM. DEP. BANCÁRIOS - FUNDEB 70%	Art. 164, § 3º da Constituição Federal; Lei nº 9.322, de 5 de dezembro de 1996; e Legislação específica para cada caso.
1321.01.0.1.05	REM. DEP. BANCÁRIOS - PDDE	Art. 164, § 3º da Constituição Federal; Lei nº 9.322, de 5 de dezembro de 1996; e Legislação específica para cada caso.
1321.01.0.1.06	REM. DEP. BANCÁRIOS - QSE	Art. 164, § 3º da Constituição Federal; Lei nº 9.322, de 5 de dezembro de 1996; e Legislação específica para cada caso.
1321.01.0.1.07	REM. DEP. BANCÁRIOS - PNATE	Art. 164, § 3º da Constituição Federal; Lei nº 9.322, de 5 de dezembro de 1996; e Legislação específica para cada caso.
1321.01.0.1.08	REM. DEP. BANCÁRIOS - PNAE	Art. 164, § 3º da Constituição Federal; Lei nº 9.322, de 5 de dezembro de 1996; e Legislação específica para cada caso.
1321.01.0.1.09	REM. DEP. BANCÁRIOS - OUT.TRANSF. DO FNDE	Art. 164, § 3º da Constituição Federal; Lei nº 9.322, de 5 de dezembro de 1996; e Legislação específica para cada caso.
1321.01.0.1.10	REM. DEP. BANCÁRIOS - FME NÃO VINCULADOS	Art. 164, § 3º da Constituição Federal; Lei nº 9.322, de 5 de dezembro de 1996; e Legislação específica para cada caso.
1321.01.0.1.11	REM. DEP. BANCÁRIOS - CUSTEIO	Art. 164, § 3º da Constituição Federal; Lei nº 9.322, de 5 de dezembro de 1996; e Legislação específica para cada caso.
1321.01.0.1.12	REM. DEP. BANCÁRIOS - INVESTIMENTO	Art. 164, § 3º da Constituição Federal; Lei nº 9.322, de 5 de dezembro de 1996; e Legislação específica para cada caso.
1321.01.0.1.13	REM. DEP. BANCÁRIOS - CONVENIO SAÚDE	Art. 164, § 3º da Constituição Federal; Lei nº 9.322, de 5 de dezembro de 1996; e Legislação específica para cada caso.



PREFEITURA MUNICIPAL DE GLÓRIA DO GOITA

Praça Cristo Redentor, 08 - CNPJ:11049814/0001-37

Orçamento Programa - Exercício de 2024

LEGISLAÇÃO DA RECEITA

(Inc. III, § 1º, Art.2º)

Quadro 11

Página 6

Código	Discriminação	Legislação
1321.01.0.1.14	REM. DEP. BANCÁRIOS - FMS NÃO VINCULADO	de dezembro de 1996; e Legislação específica para cada caso. Art. 164, § 3º da Constituição Federal; Lei nº 9.322, de 5 de dezembro de 1996; e Legislação específica para cada caso.
1321.01.0.1.15	REM. DEP. BANCÁRIOS - SCFV	Art. 164, § 3º da Constituição Federal; Lei nº 9.322, de 5 de dezembro de 1996; e Legislação específica para cada caso.
1321.01.0.1.16	REM. DEP. BANCÁRIOS - AEPETI	Art. 164, § 3º da Constituição Federal; Lei nº 9.322, de 5 de dezembro de 1996; e Legislação específica para cada caso.
1321.01.0.1.17	REM. DEP. BANCÁRIOS - CREAS	Art. 164, § 3º da Constituição Federal; Lei nº 9.322, de 5 de dezembro de 1996; e Legislação específica para cada caso.
1321.01.0.1.18	REM. DEP. BANCÁRIOS - IGD - BF	Art. 164, § 3º da Constituição Federal; Lei nº 9.322, de 5 de dezembro de 1996; e Legislação específica para cada caso.
1321.01.0.1.19	REM. DEP. BANCÁRIOS - CRIANÇA FELIZ	Art. 164, § 3º da Constituição Federal; Lei nº 9.322, de 5 de dezembro de 1996; e Legislação específica para cada caso.
1321.01.0.1.20	REM. DEP. BANCÁRIOS - CRAS - ESTADO	Art. 164, § 3º da Constituição Federal; Lei nº 9.322, de 5 de dezembro de 1996; e Legislação específica para cada caso.
1321.01.0.1.21	REM. DEP. BANCÁRIOS - FMAS NÃO VINCULADO	Art. 164, § 3º da Constituição Federal; Lei nº 9.322, de 5 de dezembro de 1996; e Legislação específica para cada caso.
1321.01.0.1.22	REM. DEP. BANCÁRIOS - IGD SUAS	Art. 164, § 3º da Constituição Federal; Lei nº 9.322, de 5 de dezembro de 1996; e Legislação específica para cada caso.
1321.01.0.1.23	REM. DEP. BANCÁRIOS - BPC NA ESCOLA	Art. 164, § 3º da Constituição Federal; Lei nº 9.322, de 5 de dezembro de 1996; e Legislação específica para cada caso.
1321.01.0.1.24	REM. DEP. BANCÁRIOS - FMS ESTADO	Art. 164, § 3º da Constituição Federal; Lei nº 9.322, de 5 de dezembro de 1996; e Legislação específica para cada caso.

Daes



PREFEITURA MUNICIPAL DE GLÓRIA DO GOITÁ
Praça Cristo Redentor, 08 - CNPJ:11049814/0001-37

Orçamento Programa - Exercício de 2024
LEGISLAÇÃO DA RECEITA
(Inc. III, § 1º, Art.2º)

Quadro 11
Página 7

Código	Discriminação	Legislação
1321.01.0.1.27	REM. DEP. BANCÁRIOS - TRAN	Art. 164, § 3º da Constituição Federal; Lei nº 9.322, de 5 de dezembro de 1996; e Legislação específica para cada caso.
1321.01.0.1.28	REMUN. DE DEP. BANC. REC. VINC. - VIGILÂNCIA EM SAÚDE	Art. 164, § 3º da Constituição Federal; Lei nº 9.322, de 5 de dezembro de 1996; e Legislação específica para cada caso.
1321.01.0.1.29	REMUN. DE DEP. BANC. REC. VINC. - MAC	Art. 164, § 3º da Constituição Federal; Lei nº 9.322, de 5 de dezembro de 1996; e Legislação específica para cada caso.
1321.01.0.1.31	REMUN. DE DEP. BANC. REC. VINC. - AÇÕES COVID ACOLHIMENTO	Art. 164, § 3º da Constituição Federal; Lei nº 9.322, de 5 de dezembro de 1996; e Legislação específica para cada caso.
1321.01.0.1.32	REMUN. DE DEP. BANC. REC. VINC. - EPI	Art. 164, § 3º da Constituição Federal; Lei nº 9.322, de 5 de dezembro de 1996; e Legislação específica para cada caso.
1321.01.0.1.33	REMUN. DE DEP. BANC. REC. VINC. - INVESTIMENTO FNAS	Art. 164, § 3º da Constituição Federal; Lei nº 9.322, de 5 de dezembro de 1996; e Legislação específica para cada caso.
1321.01.0.1.34	REMUN. DE DEP. BANC. REC. VINC.- AUX. EMERGENCIAL (SUS/SUAS)	Art. 164, § 3º da Constituição Federal; Lei nº 9.322, de 5 de dezembro de 1996; e Legislação específica para cada caso.
1321.01.0.1.34	REMUN. DE DEP. BANC. REC. VINC.- AUX. EMERGENCIAL (SUS/SUAS)	Art. 164, § 3º da Constituição Federal; Lei nº 9.322, de 5 de dezembro de 1996; e Legislação específica para cada caso.
1321.01.0.1.35	REMUN. DE DEP. BANC. REC. VINCULADO FUMDECA	Art. 164, § 3º da Constituição Federal; Lei nº 9.322, de 5 de dezembro de 1996; e Legislação específica para cada caso.
1321.01.0.1.36	REMUN. DE DEP. BANC. REC. VINC.- GESTÃO DO SUS	Art. 164, § 3º da Constituição Federal; Lei nº 9.322, de 5 de dezembro de 1996; e Legislação específica para cada caso.
1321.01.0.1.37	REMUN. DE DEP. BANC. REC. VINC.- ÔNIBUS CAMINHO DA ESCOLA	Art. 164, § 3º da Constituição Federal; Lei nº 9.322, de 5 de dezembro de 1996; e Legislação específica para cada caso.
1321.01.0.1.38	REN. DEP. BANC. REC. NÃO VINC. FUMDECA	Art. 164, § 3º da Constituição Federal; Lei nº 9.322, de 5 de dezembro de 1996; e Legislação específica para cada caso.

Handwritten signature



PREFEITURA MUNICIPAL DE GLÓRIA DO GOITÁ

Praça Cristo Redentor, 08 - CNPJ:11049814/0001-37

Orçamento Programa - Exercício de 2024

LEGISLAÇÃO DA RECEITA

(Inc. III, § 1º, Art.2º)

Quadro 11
Página 8

Código	Discriminação	Legislação
1321.01.0.1.39	REM. DEP. BANC. - CIDDE	Art. 164, § 3º da Constituição Federal; Lei nº 9.322, de 5 de dezembro de 1996; e Legislação específica para cada caso.
1321.01.0.1.45	Rem. Dep. Banc. - Transferência Especial	Art. 164, § 3º da Constituição Federal; Lei nº 9.322, de 5 de dezembro de 1996; e Legislação específica para cada caso.
1321.01.0.1.46	REM. DEP. BANC. - PROCAD - SUAS	Art. 164, § 3º da Constituição Federal; Lei nº 9.322, de 5 de dezembro de 1996; e Legislação específica para cada caso.
1321.01.0.1.47	REM.DEP. BANC. INSCRIÇÃO EM CONCURSOS E PROCESSOS SELETIVOS	Art. 164, § 3º da Constituição Federal; Lei nº 9.322, de 5 de dezembro de 1996; e Legislação específica para cada caso.
1600.00.0.0.00	RECEITA DE SERVIÇOS	
1610.00.0.0.00	SERVIÇOS ADMINISTRATIVOS E COMERCIAIS GERAIS	
1611.00.0.0.00	SERVIÇOS ADMINISTRATIVOS E COMERCIAIS GERAIS	
1611.02.0.0.00	INSCRIÇÃO EM CONCURSOS E PROCESSOS SELETIVOS	
1611.02.0.1.00	INSCRIÇÃO EM CONCURSOS E PROCESSOS SELETIVOS - PRINCIPAL	Legislação Especifica Municipal
1700.00.0.0.00	TRANSFERÊNCIAS CORRENTES	
1710.00.0.0.00	TRANSFERÊNCIAS DA UNIÃO E DE SUAS ENTIDADES	
1711.00.0.0.00	TRANSFERÊNCIAS DECORRENTES DE PARTICIPAÇÃO NA RECEITA DA UNI	
1711.51.0.0.00	COTA-PARTE DO FUNDO DE PARTICIPAÇÃO DOS MUNICÍPIOS - FPM	
1711.51.1.0.00	COTA-PARTE DO FUNDO DE PARTICIPAÇÃO DOS MUNICÍPIOS - COTA ME	
1711.51.1.1.00	COTA-PARTE DO FPM- COTA MENSAL - PRINCIPAL	Art. 159 da CF / Lei nº 11.494/07
1711.51.1.1.01	COTA PARTE FPM - PRINCIPAL	Art. 159 da CF / Lei nº 11.494/07
1711.51.1.1.02	COTA PARTE FPM - EDUCAÇÃO	Art. 159 da CF / Lei nº 11.494/07
1711.51.1.1.03	COTA PARTE FPM - SAÚDE	Art. 159 da CF / Lei nº 11.494/07
1711.51.2.0.00	COTA-PARTE DO FUNDO DE PARTICIPAÇÃO DOS MUNICÍPIOS - COTAS E	
1711.51.2.1.00	COTA-PARTE DO FPM- COTAS EXTRAORDINARIAS - PRINCIPAL	Art. 159 da CF, alínea "d".
1711.51.2.1.01	COTA PARTE FPM - 1% DEZEMBRO PRINCIPAL	Art. 159 da CF, alínea "d".
1711.51.2.1.02	COTA PARTE FPM - 1% DEZEMBRO EDUCAÇÃO	Art. 159 da CF, alínea "d".

João



PREFEITURA MUNICIPAL DE GLÓRIA DO GOITÁ

Praça Cristo Redentor, 08 - CNPJ:11049814/0001-37

Orçamento Programa - Exercício de 2024

LEGISLAÇÃO DA RECEITA

(Inc. III, § 1º, Art.2º)

Quadro 11
Página 9

Código	Discriminação	Legislaçao
1711.51.2.1.03	COTA-PARTE DO FPM- COTAS EXTRAORDINARIAS - JULHO (PRINCIPAL)	Art. 159 da CF, alínea "e".
1711.51.2.1.04	COTA-PARTE DO FPM- COTAS EXTRAORDINARIAS - JULHO (EDUCAÇÃO)	Art. 159 da CF, alínea "e".
1711.51.2.1.05	COTA-PARTE DO FPM- COTAS EXTRAORDINARIAS - SETEMBRO - PRINCI	EMENDA CONSTITUCIONAL Nº 112, DE 27 DE OUTUBRO DE 2021.
1711.51.2.1.06	COTA-PARTE DO FPM- COTAS EXTRAORDINARIAS - SETEMBRO - EDUCAC	EMENDA CONSTITUCIONAL Nº 112, DE 27 DE OUTUBRO DE 2021.
1711.52.0.0.00	COTA-PARTE DO IMPOSTO SOBRE A PROPRIEDADE TERRITORIAL RURAL	Art. 159 da CF / Lei nº 11.494/07
1711.52.0.1.00	COTA-PARTE DO IMP. PROPIED.TERRIT.RURAL - PRINCIPAL	Art. 159 da CF / Lei nº 11.494/07
1711.52.0.1.01	COTA PARTE DO ITR - PRINCIPAL	Art. 159 da CF / Lei nº 11.494/07
1711.52.0.1.02	COTA PARTE DO ITR - EDUCAÇÃO	Art. 159 da CF / Lei nº 11.494/07
1711.52.0.1.03	COTA PARTE DO ITR - SAÚDE	Art. 159 da CF / Lei nº 11.494/07
1712.00.0.0.00	TRANSFERÊNCIAS DAS COMPENSAÇÕES FINANCEIRAS PELA EXPLORAÇÃO	
1712.52.0.0.00	COTA-PARTE DA COMPENSAÇÃO FINANCEIRA PELA PRODUÇÃO DE PETRÓL	
1712.52.4.0.00	COTA-PARTE DO FUNDO ESPECIAL DO PETRÓLEO – FEP	
1712.52.4.1.00	COTA-PARTE DO FUNDO ESPECIAL DO PETRÓLEO – FEP - PRINCIPAL	Lei nº 9.478/97
1713.00.0.0.00	TRANSFERÊNCIAS DE RECURSOS DO SISTEMA ÚNICO DE SAÚDE – SUS	
1713.50.0.0.00	TRANSFERÊNCIAS DE RECURSOS DO SISTEMA ÚNICO DE SAÚDE – SUS –	
1713.50.1.0.00	TRANSFERÊNCIAS DE RECURSOS DO BLOCO DE MANUTENÇÃO DAS AÇÕES	
1713.50.1.1.00	TRANSFERÊNCIAS DE RECURSOS DO BLOCO DE MANUTENÇÃO DAS AÇÕES	
1713.50.1.1.01	ATENÇÃO PRIMÁRIA	Art. 198 da CF, Art. 77 do ADCT; Lei Complementar nº 141, de 2012; e Nt Conjunta nº 11, de 2018 / CCONF-SUCON/FNS-MS; art 3º da Portaria MS nº 828/2020.
1713.50.1.1.02	APOIO A MANUT. DOS POLOS DE ACADEMIA DA SAÚDE	Art. 198 da CF, Art. 77 do ADCT; Lei Complementar nº 141, de 2012; e Nt Conjunta nº 11, de 2018 / CCONF-SUCON/FNS-MS; art 3º da Portaria MS nº 828/2020.
1713.50.1.1.03	INCREMENTO PAB - EMENDA INDIVIDUAL	Legislação Específica.
1713.50.1.1.05	INCREMENTO PAB - EMENDA RELATORIA	Legislação Específica.
1713.50.1.1.06	INCREMENTO PAB - EMENDA BANCADA	Legislação Específica.



PREFEITURA MUNICIPAL DE GLÓRIA DO GOITÁ
Praça Cristo Redentor, 08 - CNPJ:11049814/0001-37

Orçamento Programa - Exercício de 2024
LEGISLAÇÃO DA RECEITA

(Inc. III, § 1º, Art.2º)

Quadro 11
Página 10

Código	Discriminação	Legislacao
1713.50.1.1.08	AGENTES COMUNITÁRIOS DE SAÚDE	Art. 198 da CF, Art. 77 do ADCT; Lei Complementar n° 141, de 2012; e Nt Conjunta n° 11, de 2018 / CCONF-SUCON/FNS-MS; art 3º da Portaria MS n° 828/2020.
1713.50.2.0.00	TRANSFERÊNCIAS DE RECURSOS DO BLOCO DE MANUTENÇÃO DAS AÇÕES	Art. 198 da CF, Art. 77 do ADCT; Lei Complementar n° 141, de 2012; e Nt Conjunta n° 11, de 2018 / CCONF-SUCON/FNS-MS; art 3º da Portaria MS n° 828/2020.
1713.50.2.1.00	TRANSFERÊNCIAS DE RECURSOS DO BLOCO DE MANUTENÇÃO DAS AÇÕES	Art. 198 da CF, Art. 77 do ADCT; Lei Complementar n° 141, de 2012; e Nt Conjunta n° 11, de 2018 / CCONF-SUCON/FNS-MS; art 3º da Portaria MS n° 828/2020.
1713.50.2.1.01	TETO FINANCEIRO	Art. 198 da CF, Art. 77 do ADCT; Lei Complementar n° 141, de 2012; e Nt Conjunta n° 11, de 2018 / CCONF-SUCON/FNS-MS; art 3º da Portaria MS n° 828/2020.
1713.50.2.1.02	SAMU	Art. 198 da CF, Art. 77 do ADCT; Lei Complementar n° 141, de 2012; e Nt Conjunta n° 11, de 2018 / CCONF-SUCON/FNS-MS; art 3º da Portaria MS n° 828/2020.
1713.50.2.1.04	EMENDA AT. ESPECIALIZADA - INDIVIDUAL	Legislação Especifica.
1713.50.2.1.05	EMENDA AT. ESPECIALIZADA - BANCADA	Legislação Especifica
1713.50.2.1.06	EMENDA AT. ESPECIALIZADA - RELATORIA	Legislação Especifica
1713.50.3.0.00	TRANSFERÊNCIAS DE RECURSOS DO BLOCO DE MANUTENÇÃO DAS AÇÕES	Art. 198 da CF, Art. 77 do ADCT; Lei Complementar n° 141, de 2012; e Nt Conjunta n° 11, de 2018 / CCONF-SUCON/FNS-MS; art 3º da Portaria MS n° 828/2020.
1713.50.3.1.00	TRANSFERÊNCIAS DE RECURSOS DO BLOCO DE MANUTENÇÃO DAS AÇÕES	Art. 198 da CF, Art. 77 do ADCT; Lei Complementar n° 141, de 2012; e Nt Conjunta n° 11, de 2018 / CCONF-SUCON/FNS-MS; art 3º da Portaria MS n° 828/2020.
1713.50.3.1.01	INCENTIVO FINAN. PARA VIGILÂNCIA EM SAÚDE - DIVERSAS	Art. 198 da CF, Art. 77 do ADCT; Lei Complementar n° 141, de 2012; e Nt Conjunta n° 11, de 2018 / CCONF-SUCON/FNS-MS; art 3º da Portaria MS n° 828/2020.
1713.50.3.1.02	INCENTIVO FINAN. PARA VIG. EM SAÚDE - VIGILÂNCIA SANITÁRIA	Art. 198 da CF, Art. 77 do ADCT; Lei Complementar n° 141, de 2012; e Nt Conjunta n° 11, de 2018 / CCONF-SUCON/FNS-MS; art 3º da Portaria MS n° 828/2020.
1713.50.3.1.03	INCENTIVO FINAN. PARA VIG. EM SAÚDE - AGENTES DE ENDEMIAS	Art. 198 da CF, Art. 77 do ADCT; Lei Complementar n° 141, de 2012; e Nt Conjunta n° 11, de 2018 / CCONF-SUCON/FNS-MS; art 3º da Portaria MS n° 828/2020.
1713.50.4.0.00	TRANSFERÊNCIAS DE RECURSOS DO BLOCO DE MANUTENÇÃO DAS AÇÕES	Art. 198 da CF, Art. 77 do ADCT; Lei Complementar n° 141, de 2012; e Nt Conjunta n° 11, de 2018 / CCONF-SUCON/FNS-MS; art 3º da Portaria MS n° 828/2020.
1713.50.4.1.00	TRANSFERÊNCIAS DE RECURSOS DO BLOCO DE MANUTENÇÃO DAS AÇÕES	Art. 198 da CF, Art. 77 do ADCT; Lei Complementar n° 141, de 2012; e Nt Conjunta n° 11, de 2018 / CCONF-SUCON/FNS-MS; art 3º da Portaria MS n° 828/2020.
1713.50.4.1.01	ASSISTÊNCIA FARMACÊUTICA	Art. 198 da CF, Art. 77 do ADCT; Lei Complementar n° 141, de 2012; e Nt Conjunta n° 11, de 2018 / CCONF-SUCON/FNS-MS; art 3º da Portaria MS n° 828/2020.



PREFEITURA MUNICIPAL DE GLÓRIA DO GOITÁ

Praça Cristo Redentor, 08 - CNPJ:11049814/0001-37

Orçamento Programa - Exercício de 2024

LEGISLAÇÃO DA RECEITA

(Inc. III, § 1º, Art.2º)

Quadro 11
Página 11

Código	Discriminação	Legislação
1713.50.5.1.00	TRANSFERÊNCIAS DE RECURSOS DO BLOCO DE MANUTENÇÃO DAS AÇÕES	CCONF-SUCON/FNS-MS; art 3º da Portaria MS nº 828/2020.
1713.50.5.1.00	TRANSFERÊNCIAS DE RECURSOS DO BLOCO DE MANUTENÇÃO DAS AÇÕES	CCONF-SUCON/FNS-MS; art 3º da Portaria MS nº 828/2020.
1713.50.5.1.01	GESTÃO DO SUS	Art. 198 da CF, Art. 77 do ADCT; Lei Complementar nº 141, de 2012; e NI Conjunta nº 11, de 2018 / CCONF-SUCON/FNS-MS; art 3º da Portaria MS nº 828/2020.
1713.50.5.1.02	ASSIST. FINANCEIRA COMP. - PISO SAL. DOS PROF. DE ENFERMAGEM	Portaria GM/MS nº 597, de 12 de maio de 2023. Emenda Constitucional nº 127/2022
1714.00.0.0.00	TRANSFERÊNCIAS DE RECURSOS DO FUNDO NACIONAL DO DESENVOLVIME	
1714.50.0.0.00	TRANSFERÊNCIAS DO SALÁRIO-EDUCAÇÃO	Legislação Especifica Federal
1714.50.0.1.00	TRANSFERÊNCIAS DO SALÁRIO-EDUCAÇÃO - PRINCIPAL	Legislação Especifica Federal
1714.51.0.0.00	TRANSFERÊNCIAS DIRETAS DO FNDE REFERENTES AO PROGRAMA DINHEI	Legislação Especifica Federal
1714.51.0.1.00	TRANSFERÊNCIAS DIRETAS DO FNDE REFERENTES AO PROGRAMA DINHEI	Legislação Especifica Federal
1714.52.0.0.00	TRANSFERÊNCIAS REFERENTES AO PROGRAMA NACIONAL DE ALIMENTAÇÃO	Legislação Especifica Federal
1714.52.0.1.00	TRANSFERÊNCIAS REFERENTES AO PROGRAMA NACIONAL DE ALIMENTAÇÃO	Legislação Especifica Federal
1714.53.0.0.00	TRANSFERÊNCIAS REFERENTES AO PROGRAMA NACIONAL DE APOIO AO T	Legislação Especifica Federal
1714.53.0.1.00	TRANSFERÊNCIAS REFERENTES AO PROGRAMA NACIONAL DE APOIO AO T	Legislação Especifica Federal
1714.99.0.0.00	OUTRAS TRANSFERÊNCIAS DIRETAS DO FUNDO NACIONAL DO DESENVOLV	Legislação Especifica Federal
1714.99.0.1.00	OUTRAS TRANSFERÊNCIAS DIRETAS DO FUNDO NACIONAL DO DESENVOLV	Legislação Especifica Federal
1715.00.0.0.00	TRANSFERÊNCIAS DE RECURSOS DE COMPLEMENTAÇÃO DA UNIÃO AO FUN	Lei nº 11.494/2007, alterada pela Lei nº 14.113/2020. EC nº 108/2020.
1715.00.0.0.00	TRANSFERÊNCIAS DE RECURSOS DE COMPLEMENTAÇÃO DA UNIÃO AO FUN	Lei nº 11.494/2007, alterada pela Lei nº 14.113/2020. EC nº 108/2020.
1715.50.0.1.00	TRANSFERÊNCIAS DE RECURSOS DE COMPLEMENTAÇÃO DA UNIÃO AO FUN	Lei nº 11.494/2007, alterada pela Lei nº 14.113/2020. EC nº 108/2020.
1715.50.0.1.01	TRANSF. DE REC. DA COMPLEMENT. DA UNIÃO VAAT 70%	Lei nº 11.494/2007, alterada pela Lei nº 14.113/2020. EC nº 108/2020.
1715.50.0.1.02	TRANSF. DE REC. DA COMPLEMENT. DA UNIÃO VAAT 30%	Lei nº 11.494/2007, alterada pela Lei nº 14.113/2020. EC nº 108/2020.
1715.51.0.0.00	TRANSFERÊNCIAS DE RECURSOS DE COMPLEMENTAÇÃO DA UNIÃO AO FUN	Lei nº 11.494/2007, alterada pela Lei nº 14.113/2020. EC nº 108/2020.
1715.51.0.1.00	TRANSFERÊNCIAS DE RECURSOS DE COMPLEMENTAÇÃO DA UNIÃO AO FUN	Lei nº 11.494/2007, alterada pela Lei nº 14.113/2020. EC nº 108/2020.
1715.51.0.1.01	TRANSF. DA COMPLEM. DA UNIÃO AO FUNDEB - VAAF 70%	Lei nº 11.494/2007, alterada pela Lei nº 14.113/2020. EC nº 108/2020.



PREFEITURA MUNICIPAL DE GLÓRIA DO GOITÁ

Praça Cristo Redentor, 08 - CNPJ:11049814/0001-37

Orçamento Programa - Exercício de 2024

LEGISLAÇÃO DA RECEITA

(Inc. III, § 1º, Art.2º)

Quadro 11
Página 12

Código	Discriminação	Legislação
1715.51.0.1.02	TRANSF. DA COMPLEM. DA UNIÃO AO FUNDEB - VAAF 30%	nº 108/2020.
1715.52.0.0.00	TRANSFERÊNCIAS DE RECURSOS DE COMPLEMENTAÇÃO DA UNIÃO AO FUN	Lei nº 11.494/2007, alterada pela Lei nº 14.113/2020. EC nº 108/2020.
1715.52.0.1.00	TRANSFERÊNCIAS DE RECURSOS DE COMPLEMENTAÇÃO DA UNIÃO AO FUN	Lei nº 11.494/2007, alterada pela Lei nº 14.113/2020. EC nº 108/2020.
1715.52.0.1.01	TRANSF. DE REC. DE COMPLEM. DA UNIÃO VAAR 30%	Lei nº 11.494/2007, alterada pela Lei nº 14.113/2020. EC nº 108/2020.
1716.00.0.0.00	TRANSFERÊNCIAS DE RECURSOS DO FUNDO NACIONAL DE ASSISTÊNCIA	Art. 195 da CF
1716.50.0.0.00	TRANSFERÊNCIAS DE RECURSOS DO FUNDO NACIONAL DE ASSISTÊNCIA	Art. 195 da CF
1716.50.0.1.00	TRANSFERÊNCIAS DE RECURSOS DO FUNDO NACIONAL DE ASSISTÊNCIA	Art. 195 da CF
1716.50.0.1.01	PISO BÁSICO FIXO	Lei 14.601, de 19 de junho de 2023.
1716.50.0.1.02	IGD - BF (BOLSA FAMILIA)	Art. 195 da CF
1716.50.0.1.03	CRANÇA FELIZ	Art. 195 da CF
1716.50.0.1.04	SCFV - SERVIÇO DE CONVIVÊNCIA E FORTALECIMENTO DE VINC.	Art. 195 da CF
1716.50.0.1.08	PROTEÇÃO SOC. ESPECIAL DE MÉDIA COMPL.- PAEFI/CREAS	Art. 195 da CF
1716.50.0.1.09	EXPANSÃO DO PISO FIXO DE MÉDIA COMPLEXIDADE- MSE	Art. 195 da CF
1717.00.0.0.00	TRANSFERÊNCIAS DE CONVÊNIOS DA UNIÃO E DE SUAS ENTIDADES	Legislação Específica.
1717.52.0.0.00	TRANSFERÊNCIAS DE CONVÊNIOS DA UNIÃO DESTINADAS A PROGRAMAS	Legislação Específica.
1717.52.0.1.00	TRANSFERÊNCIAS DE CONVÊNIOS DA UNIÃO DESTINADAS A PROGRAMAS	Legislação Específica.
1719.00.0.0.00	OUTRAS TRANSFERÊNCIAS DE RECURSOS DA UNIÃO E DE SUAS ENTIDAD	EC Nº 105/2019.
1719.57.0.0.00	TRANSFERÊNCIA ESPECIAL DA UNIÃO	EC Nº 105/2019.
1719.57.0.1.00	TRANSFERÊNCIA ESPECIAL DA UNIÃO - PRINCIPAL	EC Nº 105/2019.
1719.57.0.1.01	TRANSFERÊNCIA ESPECIAL DA UNIÃO - EMENDA CUSTEIO	EC Nº 105/2019.
1719.60.0.0.00	TRANSFERÊNCIAS DA POLÍTICA NACIONAL ALDIR BLANC DE FOMENTO A	LEI Nº 14.399/2022
1719.60.0.1.00	TRANSFERÊNCIAS DA POLÍTICA NACIONAL ALDIR BLANC DE FOMENTO A	LEI Nº 14.399/2022
1719.99.0.0.00	OUTRAS TRANSFERÊNCIAS DE RECURSOS DA UNIÃO E DE SUAS ENTIDAD	Legislação Específica Federal
1719.99.0.1.00	OUTRAS TRANSF. DE RECURS. UNIÃO E DE SUAS ENTID.- PRINCIPAL	Legislação Específica Federal
1719.99.0.1.01	OUTRAS TRANSFERÊNCIAS DE RECURSOS DA UNIÃO - PREFEITURA	Legislação Específica Federal

João



PREFEITURA MUNICIPAL DE GLÓRIA DO GOITÁ

Praça Cristo Redentor, 08 - CNPJ:11049814/0001-37

Orçamento Programa - Exercício de 2024

LEGISLAÇÃO DA RECEITA

(Inc. III, § 1º, Art.2º)

Quadro 11
Página 13

Código	Discriminação	Legislacao
1719.99.0.1.02	OUTRAS TRANSF. DE RECURS.UNIÃO - AUDIOVISUAL	LC N° 195, DE 08 DE JULHO DE 2022.
1719.99.0.1.03	OUTRAS TRANSF. DE RECURS.UNIÃO - DEMAIS SETORES DA CULTURA	LC N° 195, DE 08 DE JULHO DE 2022.
1720.00.0.0.00	TRANSFERÊNCIAS DOS ESTADOS E DO DISTRITO FEDERAL E DE SUAS E	
1721.00.0.0.00	PARTICIPAÇÃO NA RECEITA DOS ESTADOS E DISTRITO FEDERAL	
1721.50.0.0.00	COTA-PARTE DO ICMS	
1721.50.0.1.00	COTA-PARTE DO ICMS - PRINCIPAL	Art. 158, inciso IV da CF
1721.50.0.1.01	COTA-PARTE DO ICMS - PRINCIPAL	Art. 158, inciso IV da CF
1721.50.0.1.02	COTA-PARTE DO ICMS - EDUCAÇÃO	Art. 158, inciso IV da CF
1721.50.0.1.03	COTA-PARTE DO ICMS - SAÚDE	Art. 158, inciso IV da CF
1721.51.0.0.00	COTA-PARTE DO IPVA	
1721.51.0.1.00	COTA-PARTE DO IPVA - PRINCIPAL	Art. 158, inciso III da CF
1721.51.0.1.01	COTA-PARTE DO IPVA - PRINCIPAL	Art. 158, inciso III da CF
1721.51.0.1.02	COTA-PARTE DO IPVA - EDUCAÇÃO	Art. 158, inciso III da CF
1721.51.0.1.03	COTA-PARTE DO IPVA - SAÚDE	Art. 158, inciso III da CF
1721.52.0.0.00	COTA-PARTE DO IPI - MUNICÍPIOS	
1721.52.0.1.00	COTA-PARTE DO IPI - MUNICÍPIOS - PRINCIPAL	Art. 159, II da CF
1721.52.0.1.01	COTA-PARTE DO IPI - MUNICÍPIOS - PRINCIPAL	Art. 159, II da CF
1721.52.0.1.02	COTA-PARTE DO IPI - MUNICÍPIOS - EDUCAÇÃO	Art. 159, II da CF
1721.52.0.1.03	COTA-PARTE DO IPI - MUNICÍPIOS - SAÚDE	Art. 159, II da CF
1721.53.0.0.00	COTA-PARTE DA CONTRIBUIÇÃO DE INTERVENÇÃO NO DOMÍNIO ECONÔMI	
1721.53.0.1.00	COTA-PARTE CONTRIB.INTERVENÇÃO NO DOMÍNIO ECON. - PRINCIPAL	Art. 159, III da CF
1723.00.0.0.00	TRANSFERÊNCIAS DE RECURSOS DO SISTEMA ÚNICO DE SAÚDE - SUS	
1723.50.0.0.00	TRANSFERÊNCIAS DE RECURSOS DO SISTEMA ÚNICO DE SAÚDE - SUS	
1723.50.0.1.00	TRANSFERÊNCIAS DE RECURSOS DO SISTEMA ÚNICO DE SAÚDE - SUS -	
1723.50.0.1.01	TRANSF. DO ESTADO - RECURSOS DO SISTEMA ÚNICO DE SAÚDE	Legislação Específica
1723.50.0.1.03	EMENDA ESTADO - CUSTEIO	Legislação Específica.
1724.00.0.0.00	TRANSFERÊNCIAS DE CONVÊNIO DOS ESTADOS E DF E DE SUAS ENTID	

Handwritten signature



PREFEITURA MUNICIPAL DE GLÓRIA DO GOITÁ

Praça Cristo Redentor, 08 - CNPJ:11049814/0001-37

Orçamento Programa - Exercício de 2024

LEGISLAÇÃO DA RECEITA

(Inc. III, § 1º, Art.2º)

Quadro 11

Página 14

Código	Discriminação	Legislação
1724.51.0.0.00	TRANSFERÊNCIAS DE CONVÊNIOS DOS ESTADOS DESTINADAS A PROGRAM	Legislação Específica.
1724.51.0.1.00	TRANSFERÊNCIAS DE CONVÊNIOS DOS ESTADOS DESTINADAS A PROGRAM	Legislação Específica.
1724.99.0.0.00	OUTRAS TRANSFERÊNCIAS DE CONVÊNIOS DOS ESTADOS E DF E DE SUA	Lei Específica.
1724.99.0.2.00	OUTRAS TRANSFERÊNCIAS DE CONVÊNIOS DOS ESTADOS E DF E DE SUA	Lei Específica.
1729.00.0.0.00	OUTRAS TRANSFERÊNCIAS DOS ESTADOS E DISTRITO FEDERAL	
1729.51.0.0.00	TRANSFERÊNCIAS DE ESTADOS DESTINADAS À ASSISTÊNCIA SOCIAL	
1729.51.0.1.00	TRANSF.DE ESTADOS À ASSISTÊNCIA SOCIAL - PRINCIPAL	
1729.51.0.1.01	TRANSF. DE ESTADOS DESTINADAS à ASSISTÊNCIA SOCIAL - CRAS	Legislação Específica
1729.51.0.1.02	TRANSF.DE ESTADOS - COZINHA COMUNITÁRIA	Legislação Estadual Específica.
1740.00.0.0.00	TRANSFERÊNCIAS DE INSTITUIÇÕES PRIVADAS	
1741.00.0.0.00	TRANSFERÊNCIAS DE INSTITUIÇÕES PRIVADAS	
1741.99.0.0.00	OUTRAS TRANSFERÊNCIAS DE INSTITUIÇÕES PRIVADAS	
1741.99.0.1.00	OUTRAS TRANSFERÊNCIAS DE INSTITUIÇÕES PRIVADAS - PRINCIPAL	
1741.99.0.1.04	PROJETO MENINOS E MENINAS DA ALEGRIA	Resolução CONANDA nº 137/2010, de 21 de janeiro de 2010.
1741.99.0.1.05	PROJETO VIVÊNCIAS INCLUSIVAS	Resolução CONANDA nº 137/2010, de 21 de janeiro de 2010.
1741.99.0.1.07	PROJETO EDUCAÇÃO INTEGRAL DE CRIANÇAS E ADOLESCENTES	Resolução CONANDA nº 137/2010, de 21 de janeiro de 2010.
1741.99.0.1.08	PAPO FUTURO 4.0	Resolução CONANDA nº 137/2010, de 21 de janeiro de 2010.
1741.99.0.1.09	GERMINAR	Resolução CONANDA nº 137/2010, de 21 de janeiro de 2010.
1741.99.0.1.10	CRIANÇA DESENVOLVENDO CIDADANIA	Resolução CONANDA nº 137/2010, de 21 de janeiro de 2010.
1741.99.0.1.11	ADOLESCENTES E JOVENS EMPREENDEDORES	Resolução CONANDA nº 137/2010, de 21 de janeiro de 2010.
1741.99.0.1.12	EDUCAÇÃO SUSTENTÁVEL: CRIANÇA E CIDADANIA	Resolução CONANDA nº 137/2010, de 21 de janeiro de 2010.
1741.99.0.1.13	EDUCAÇÃO E TECNOLOGIA PROMOVENDO CIDADANIA	Resolução CONANDA nº 137/2010, de 21 de janeiro de 2010.



PREFEITURA MUNICIPAL DE GLÓRIA DO GOITÁ

Praça Cristo Redentor, 08 - CNPJ:11049814/0001-37

Orçamento Programa - Exercício de 2024

LEGISLAÇÃO DA RECEITA

(Inc. III, § 1º, Art.2º)

Quadro 11
Página 15

Código	Discriminação	Legislacao
1741.99.0.1.15	BIBLIOTECA ITINERANTE NA TRILHA DA LEITURA	Resolução CONANDA n° 137/2010, de 21 de janeiro de 2010.
1741.99.0.1.16	ESCOLA DE COMUNICAÇÃO E CIDADANIA	Resolução CONANDA n° 137/2010, de 21 de janeiro de 2010.
1741.99.0.1.17	OPORTUNIDADES EDUCATIVAS	Resolução CONANDA n° 137/2010, de 21 de janeiro de 2010.
1741.99.0.1.18	PROJETO ESPORTE EDUCACIONAL CAMINHOS PARA CIDADANIA	Resolução CONANDA n° 137/2010, de 21 de janeiro de 2010.
1741.99.0.1.19	PROJETO MENINOS E MENINAS CAMINHO DO BEM	Resolução CONANDA n° 137/2010, de 21 de janeiro de 2010.
1741.99.0.1.20	PROJETO ESPORTE E EDUCAÇÃO TRANSFORMA VIDA	Resolução CONANDA n° 137/2010, de 21 de janeiro de 2010.
1741.99.0.1.21	BANDA MARCIAL 9 DE JULHO	Resolução CONANDA n° 137/2010, de 21 de janeiro de 2010.
1741.99.0.1.22	TRANSFORMANDO VIDAS	Resolução CONANDA n° 137/2010, de 21 de janeiro de 2010.
1741.99.0.1.23	PROJETO DE OFICINAS SOCIOEDUCATIVAS	Resolução CONANDA n° 137/2010, de 21 de janeiro de 2010.
1741.99.0.1.24	PROJETO CULTURA VIVA - FORMAÇÃO DE AGENTES CULTURAIS	Resolução CONANDA n° 137/2010, de 21 de janeiro de 2010.
1741.99.0.1.25	PROJETO GERAÇÃO EMPREENDEDORA 4.0	Resolução CONANDA n° 137/2010, de 21 de janeiro de 2010.
1750.00.0.0.00	TRANSFERÊNCIAS DE OUTRAS INSTITUIÇÕES PÚBLICAS	
1751.00.0.0.00	TRANSFERÊNCIAS DE RECURSOS DO FUNDO DE MANUTENÇÃO E DESENVOL	
1751.50.0.0.00	TRANSFERÊNCIAS DE RECURSOS DO FUNDO DE MANUTENÇÃO E DESENVOL	
1751.50.0.1.00	TRANSFERÊNCIAS DE RECURSOS DO FUNDEB - PRINCIPAL	Lei n° 11.494/2007, alterada pela Lei n° 14.113/2020. EC n° 108/2020.
1751.50.0.1.01	TRANSFERÊNCIAS DE RECURSOS DO FUNDEB 70%	
1751.50.0.1.02	TRANSFERÊNCIAS DE RECURSOS DO FUNDEB 30%	Lei n° 11.494/2007, alterada pela Lei n° 14.113/2020. EC n° 108/2020.
1900.00.0.0.00	OUTRAS RECEITAS CORRENTES	



PREFEITURA MUNICIPAL DE GLÓRIA DO GOITA
Praça Cristo Redentor, 08 - CNPJ:11049814/0001-37

Orçamento Programa - Exercício de 2024
LEGISLAÇÃO DA RECEITA
(Inc. III, § 1º, Art.2º)

Quadro 11
Página 16

Código	Discriminação	Legislacao
1920.00.0.0.00	INDENIZAÇÕES, RESTITUIÇÕES E RESSARCIMENTOS	
1921.00.0.0.00	INDENIZAÇÕES	
1921.99.0.0.00	OUTRAS INDENIZAÇÕES	
1921.99.0.1.00	OUTRAS INDENIZAÇÕES - PRINCIPAL	
1921.99.0.1.01	OUTRAS INDENIZAÇÕES - PM	Art. 11, §§ 1º e 4º, da Lei nº 4.320, de 17 de março de 1964.
1921.99.0.1.02	OUTRAS INDENIZAÇÕES - FMS	Art. 11, §§ 1º e 4º, da Lei nº 4.320, de 17 de março de 1964.
1921.99.0.1.03	OUTRAS INDENIZAÇÕES - FMAS	Art. 11, §§ 1º e 4º, da Lei nº 4.320, de 17 de março de 1964.
1921.99.0.1.04	OUTRAS INDENIZAÇÕES - FUMDECA	Art. 11, §§ 1º e 4º, da Lei nº 4.320, de 17 de março de 1964.
1921.99.0.1.05	OUTRAS INDENIZAÇÕES - FME	Art. 11, §§ 1º e 4º, da Lei nº 4.320, de 17 de março de 1964.
1922.00.0.0.00	RESTITUIÇÕES	
1922.99.0.0.00	OUTRAS RESTITUIÇÕES	
1922.99.0.1.00	OUTRAS RESTITUIÇÕES - PRINCIPAL	
1922.99.0.1.01	OUTRAS RESTITUIÇÕES - PM	Art. 21, § 2º, da Lei nº 8472, de 7 de dezembro de 1993; Arts. 154, 195, 197, 244 e 365 do Decreto nº 3.048, de 6 de maio de 1999; e Arts. 48, 48-A e 49, do Decreto nº 6214, de 26 de setembro de 2007. Decreto nº 3.964, de 10 de outubro de 2001, art.
1922.99.0.1.02	OUTRAS RESTITUIÇÕES - FMS	Art. 21, § 2º, da Lei nº 8472, de 7 de dezembro de 1993; Arts. 154, 195, 197, 244 e 365 do Decreto nº 3.048, de 6 de maio de 1999; e Arts. 48, 48-A e 49, do Decreto nº 6214, de 26 de setembro de 2007. Decreto nº 3.964, de 10 de outubro de 2001, art.
1922.99.0.1.03	OUTRAS RESTITUIÇÕES - FMAS	Art. 21, § 2º, da Lei nº 8472, de 7 de dezembro de 1993; Arts. 154, 195, 197, 244 e 365 do Decreto nº 3.048, de 6 de maio de 1999; e Arts. 48, 48-A e 49, do Decreto nº 6214, de 26 de setembro de 2007. Decreto nº 3.964, de 10 de outubro de 2001, art.
1922.99.0.1.04	OUTRAS RESTITUIÇÕES - FUMDECA	Art. 21, § 2º, da Lei nº 8472, de 7 de dezembro de 1993; Arts. 154, 195, 197, 244 e 365 do Decreto nº 3.048, de 6 de maio de 1999; e Arts. 48, 48-A e 49, do Decreto nº 6214, de 26 de setembro de 2007. Decreto nº 3.964, de 10 de outubro de 2001, art.
1922.99.0.1.05	OUTRAS RESTITUIÇÕES - FME	Art. 21, § 2º, da Lei nº 8472, de 7 de dezembro de 1993; Arts. 154, 195, 197, 244 e 365 do Decreto nº 3.048, de 6 de maio de 1999; e Arts. 48, 48-A e 49, do Decreto nº 6214, de 26 de setembro de 2007. Decreto nº 3.964, de 10 de outubro de 2001, art.

Staus



PREFEITURA MUNICIPAL DE GLÓRIA DO GOITÁ

Praça Cristo Redentor, 08 - CNPJ:11049814/0001-37

Orçamento Programa - Exercício de 2024

LEGISLAÇÃO DA RECEITA

(Inc. III, § 1º, Art.2º)

Quadro 11
Página 17

Código	Discriminação	Legislação
1990.00.0.0.0.00	DEMAIS RECEITAS CORRENTES	de maio de 1999; e Arts. 48, 48-A e 49, do Decreto nº 6214, de 26 de setembro de 2007. Decreto nº 3.964, de 10 de outubro de 2001, art.
1999.00.0.0.0.00	OUTRAS RECEITAS CORRENTES	
1999.99.0.0.0.00	OUTRAS RECEITAS	
1999.99.2.0.0.00	OUTRAS RECEITAS NÃO ARRECADADAS E NÃO PROJETADAS PELA RFB -	
1999.99.2.1.00	OUTRAS RECEITAS NÃO ARRECADADAS E NÃO PROJETADAS PELA RFB -	
1999.99.2.1.01	OUTRAS RECEITAS - PM	Legislação Específica
2000.00.0.0.0.00	RECEITAS DE CAPITAL	
2200.00.0.0.0.00	ALIENAÇÃO DE BENS	
2210.00.0.0.0.00	ALIENAÇÃO DE BENS MÓVEIS	
2213.00.0.0.0.00	ALIENAÇÃO DE BENS MÓVEIS E SEMOVENTES	
2213.01.0.0.0.00	ALIENAÇÃO DE BENS MÓVEIS E SEMOVENTES	
2213.01.0.1.00	ALIENAÇÃO DE BENS MÓVEIS E SEMOVENTES - PRINCIPAL	Arts. 17 a 19 da Lei nº 8.666, de 21 de junho de 1993, e Decreto nº 99.658, de 30 de outubro de 1990.
2400.00.0.0.0.00	TRANSFERÊNCIAS DE CAPITAL	
2410.00.0.0.0.00	TRANSFERÊNCIAS DA UNIÃO E DE SUAS ENTIDADES	
2411.00.0.0.0.00	TRANSFERÊNCIAS DE RECURSOS DO SISTEMA ÚNICO DE SAÚDE - SUS	
2411.51.0.0.0.00	TRANSFERÊNCIAS DE RECURSOS DO SISTEMA ÚNICO DE SAÚDE - SUS -	
2411.51.1.0.00	TRANSFERÊNCIAS DE RECURSOS DO BLOCO DE ESTRUTURAÇÃO DA REDE	
2411.51.1.1.01	ATENÇÃO PRIMÁRIA - EMENDA INDIVIDUAL (ESTRUTURAÇÃO)	Legislação Específica.
2411.51.1.1.02	ATENÇÃO PRIMÁRIA - EMENDA BANCADA (ESTRUTURAÇÃO)	Legislação Específica.
2411.51.1.1.03	ATENÇÃO PRIMÁRIA - EMENDA RELATORIA (ESTRUTURAÇÃO)	Legislação Específica.
2411.51.1.1.04	TRANSF. DO BL DE EST. DA RED. DE SERV. DE SAÚDE - ATEN. PRIM	Art. 198 da CF, Art. 77 do ADCT; Lei Complementar nº 141, de 2012; e Nt Conjunta nº 11, de 2018 / CCONF-SUCOM/FNS-MS; art 3º da Portaria MS nº 828/2020.
2411.51.2.0.00	TRANSFERÊNCIAS DE RECURSOS DO BLOCO DE ESTRUTURAÇÃO DA REDE	Legislação Específica.
2411.51.2.1.01	ATENÇÃO ESPECIALIZADA - EMENDA INDIVIDUAL (ESTRUTURAÇÃO)	Legislação Específica.
2411.51.2.1.02	ATENÇÃO ESPECIALIZADA - EMENDA BANCADA (ESTRUTURAÇÃO)	Legislação Específica.
2411.51.2.1.02	ATENÇÃO ESPECIALIZADA - EMENDA RELATORIA (ESTRUTURAÇÃO)	Legislação Específica.

João



PREFEITURA MUNICIPAL DE GLÓRIA DO GOITÁ
Praça Cristo Redentor, 08 - CNPJ:11049814/0001-37

Orçamento Programa - Exercício de 2024
LEGISLAÇÃO DA RECEITA
(Inc. III, § 1º, Art.2º)

Quadro 11
Página 18

Código	Discriminação	Legislacao
2411.51.2.1.03	TRANSF. DO BL DE EST. DA RED. DE SERV. DE SAÚDE - ATEN. ESPE	Art. 198 da CF, Art. 77 do ADCT, Lei Complementar n° 141, de 2012; e N° Conjunta n° 11, de 2018 / CCONF-SUCON/FNS-MS; art 3º da Portaria MS n° 828/2020.
2411.51.2.1.04		
2412.00.0.0.00	TRANSFERÊNCIAS DE RECURSOS DO FUNDO NACIONAL DO DESENVOLVIME	
2412.50.0.0.00	TRANSFERÊNCIAS DE RECURSOS DESTINADOS A PROGRAMAS DE EDUCAÇÃO	
2412.50.1.0.00	TRANSFERÊNCIAS PARA O PROGRAMA DE APOIO AO TRANSPORTE ESCOLA	
2412.50.1.1.00	TRANSF.P/PROG.APOIO TRANSP.ESCOLA CAMINHO DA ESCOL-PRINCIPA	Legislação Especifica
2412.50.2.0.00	TRANSFERÊNCIAS PARA O PROGRAMA NACIONAL DE REESTRUTURAÇÃO E	
2412.50.2.1.00	TRANSF. PROG.NAC.REEST.REDEESC.ED.INF.PROINFÂNCIA-PRINCIPAL	Legislação Especifica
2412.50.9.0.00	OUTRAS TRANSFERÊNCIAS DESTINADAS A PROGRAMAS DE EDUCAÇÃO	
2412.50.9.1.00	OUTRAS TRANSFERÊNCIAS DESTIN.APROGRAMAS DE EDUCAÇÃO - PRINC.	Legislação Especifica
2414.00.0.0.00	TRANSFERÊNCIAS DE CONVÊNIOS DA UNIÃO E DE SUAS ENTIDADES	
2414.99.0.0.00	OUTRAS TRANSFERÊNCIAS DE CONVÊNIOS DA UNIÃO E DE SUAS ENTIDA	
2414.99.0.1.01	OUTRAS TRANSF.CONVÊNIOS DA UNIÃO E DE SUAS ENTIDADES	Legislação Especifica.
2419.00.0.0.00	OUTRAS TRANSFERÊNCIAS DE RECURSOS DA UNIÃO E DE SUAS ENTIDAD	
2419.51.0.0.00	TRANSFERÊNCIA ESPECIAL DA UNIÃO	
2419.51.0.1.00	TRANSFERÊNCIA ESPECIAL DA UNIÃO - PRINCIPAL	
2419.51.0.1.01	TRANSFERÊNCIA ESPECIAL DA UNIÃO - EMENDA INVESTIMENTO	EC N° 105/2019.
2419.99.0.0.00	OUTRAS TRANSFERÊNCIAS DE RECURSOS DA UNIÃO E DE SUAS ENTIDAD	
2419.99.0.1.00	OUTRAS TRANSF.DE RECURSOS DA UNIÃO E DE SUAS ENTID.-PRINCIP	Legislação Especifica.
2420.00.0.0.00	TRANSFERÊNCIAS DOS ESTADOS E DO DISTRITO FEDERAL E DE SUAS E	
2422.00.0.0.00	TRANSFERÊNCIAS DE CONVÊNIOS DOS ESTADOS E DF E DE SUAS ENTID	
2422.99.0.0.00	OUTRAS TRANSFERÊNCIAS DE CONVÊNIOS DOS ESTADOS E DF E DE SUA	
2422.99.0.1.00	OUTRAS TRANSFERÊNCIAS DE CONVÊNIOS DOS ESTADOS E DF E DE SUA	Lei n° 8.666/93
2429.00.0.0.00	OUTRAS TRANSFERÊNCIAS DE RECURSOS DOS ESTADOS	
2429.99.0.0.00	OUTRAS TRANSFERÊNCIAS DE RECURSOS DOS ESTADOS	
2429.99.0.1.01	TRANSFERÊNCIAS DE RECURSOS DO ESTADO - EMENDA FMS	Legislação Especifica.
2429.99.0.1.02	TRANSFERÊNCIAS DE RECURSOS DO ESTADO - EMENDA	Legislação Especifica

Das



PREFEITURA MUNICIPAL DE GLÓRIA DO GOITÁ
Praça Cristo Redentor, 08 - CNPJ:11049814/0001-37

Orçamento Programa - Exercício de 2024
LEGISLAÇÃO DA RECEITA
(Inc. III, § 1º, Art.2º)

Quadro 11
Página 19

Código	Discriminação	Legislacao
2429.99.0.1.03	OUTRAS TRANSF. DE REC. DOS ESTADOS - COZINHA COMUNITÁRIA	Legislação Estadual Específica.
9000.00.0.0.00	(R) DEDUÇÕES DA RECEITA	
9500.00.0.0.00	(R) DEDUÇÕES DO FUNDEB	
9510.00.0.0.00	(R) DEDUÇÕES DO FUNDEB	
9510.00.0.0.01	(R) DEDUÇÕES DO FUNDEB - PRINCIPAL	Legislação Específica
9510.00.0.0.02	(R) DEDUÇÕES DO FUNDEB - EDUCAÇÃO	Legislação Específica
9510.00.0.0.03	(R) DEDUÇÕES DO FUNDEB - SAÚDE	Legislação Específica

Daes

PREFEITURA MUNICIPAL DE GLÓRIA DO GOITÁ
Praça Cristo Redentor, 08 - CNPJ:11049814/0001-37

Orçamento Programa - Exercício de 2024
TABELA EXPLICATIVA - EVOLUÇÃO DA RECEITA
(Inc.III, Art.22º)

Codigo	Discriminação	Receita Arrecadada				Receita Prevista	
		2020	2021	2022	2023	2024	
1000.00.0.0	RECEITAS CORRENTES.	2.108.442,32	1.888.000,00	2.485.000,00	2.598.000,00	4.709.000,00	
1100.00.0.0	IMPOSTOS, TAXAS E CONTRIBUIÇÕES DE ME	105.589,56	105.000,00	390.000,00	379.000,00	593.000,00	
1200.00.0.0	CONTRIBUIÇÕES	23.066,90	51.000,00	79.000,00	794.000,00	1.657.000,00	
1300.00.0.0	RECEITA PATRIMONIAL			50.000,00	50.000,00	5.000,00	
1600.00.0.0	RECEITA DE SERVIÇOS	72.068,070,94	75.104.873,26	93.019.706,00	99.257.500,00	119.953.402,00	
1700.00.0.0	TRANSFERÊNCIAS CORRENTES	498.808,05	234.000,00	780.000,00	295.000,00	283.000,00	
1900.00.0.0	OUTRAS RECEITAS CORRENTES						
	Sub Total	74.803.977,77	77.382.873,26	96.803.706,00	103.373.500,00	127.200.402,00	
2000.00.0.0	RECEITAS DE CAPITAL						
2200.00.0.0	ALIENAÇÃO DE BENS	983.552,60	319.000,00	30.000,00	30.000,00	30.000,00	
2400.00.0.0	TRANSFERÊNCIAS DE CAPITAL			1.249.000,00	1.320.000,00	1.070.000,00	
2900.00.0.0	OUTRAS RECEITAS DE CAPITAL	983.552,60	319.000,00	1.279.000,00	1.350.000,00	1.100.000,00	
	Sub Total						
7000.00.0.0	RECEITAS CORRENTES. (INTRA)	0,00	0,00	0,00	0,00	0,00	
	Sub Total						
8000.00.0.0	RECEITAS DE CAPITAL (INTRA)	0,00	0,00	0,00	0,00	0,00	
	Sub Total						
9000.00.0.0	(R) DEDUÇÕES DA RECEITA	-7.292.462,06	-8.481.873,26	-9.852.706,00	-11.050.500,00	-12.218.402,00	
9500.00.0.0	(R) DEDUÇÕES DO FUNDEB						
9900.00.0.0	(R) OUTRAS DEDUÇÕES	-7.292.462,06	-8.481.873,26	-9.852.706,00	-11.050.500,00	-12.218.402,00	
	Sub Total						

Handwritten signature

PREFEITURA MUNICIPAL DE GLÓRIA DO GOITÁ
Praça Cristo Redentor, 08 - CNPJ:11049814/0001-37

Orçamento Programa - Exercício de 2024
TABELA EXPLICATIVA - EVOLUÇÃO DA RECEITA
(Inc.III, Art.22º)

Codigo	Discriminação	Receita Arrecadada				Receita Prevista	
		2020	2021	2022	2023	2024	
9990.00.0.0	RECURSOS ARRECADADOS EM EXERCICIOS						
	Sub Total	0,00	0,00	0,00	0,00	0,00	
TOTAL		68.495.068,31	69.220.000,00	88.230.000,00	93.673.000,00	116.082.000,00	

Boas

PREFEITURA MUNICIPAL DE GLÓRIA DO GOITÁ
Praça Cristo Redentor, 08 - CNPJ:11049814/0001-37

Orçamento Programa - Exercício de 2024

TABELA EXPLICATIVA - EVOLUÇÃO DA DESPESA
(Inc. III, Art. 22)

Page 1

Codigo	Discriminação	DESPESA		
		Realizada 2022	Fixada 2023	Prevista 2024
DESPESAS CORRENTES				
3 1	PESSOAL E ENCARGOS SOCIAIS	51.838.996,41	50.919.000,00	59.000.000,00
3 2	JUROS E ENCARGOS DA DÍVIDA		20.000,00	
3 3	OUTRAS DESPESAS CORRENTES	54.356.423,74	35.408.000,00	48.492.000,00
	Sub Total	106.195.420,15	86.347.000,00	107.492.000,00
DESPESAS DE CAPITAL				
4 4	INVESTIMENTOS	4.631.149,91	5.780.000,00	6.870.000,00
4 5	INVERSÕES FINANCEIRAS			320.000,00
4 6	AMORTIZAÇÃO DA DÍVIDA	366.703,27	622.000,00	400.000,00
	Sub Total	4.997.853,18	6.402.000,00	7.590.000,00
RESERVA DE CONTINGÊNCIA				
9 9	RESERVA DE CONTINGÊNCIA		924.000,00	1.000.000,00
	Sub Total	0,00	924.000,00	1.000.000,00
	TOTAL	111.193.273,33	93.673.000,00	116.082.000,00

PREFEITURA MUNICIPAL DE GLÓRIA DO GOITÁ

Praça Cristo Redentor, 08 - CNPJ:11049814/0001-37

Orçamento Programa - Exercício de 2024

Page 1

TABELA EXPLICATIVA - DEMONSTRAÇÃO DA DESPESA POR PROGRAMA

Código	Discriminação	Valor
0000	ENCARGOS PÚBLICOS DIVERSOS	495.000,00
0001	AÇÃO LEGISLATIVA	4.660.000,00
0403	GESTÃO ADMINISTRATIVA DA SEC. DE GESTÃO ADMINISTRATIVA E FINANCEIRA	5.799.480,00
0406	GESTÃO ADMINISTRATIVA DA CHEFIA DE GABINETE	1.427.941,00
0407	GESTÃO ADMINISTRATIVA DA ASSESSORIA JURÍDICA MUNICIPAL	253.888,00
0408	GESTÃO ADMINISTRATIVA DA CONTROLADORIA GERAL MUNICIPAL	48.028,00
0410	REEQUIPAMENTO E AQUISIÇÃO DE VEÍCULOS PARA CHEFIA DE GABINETE	12.175,00
0601	FORTALECIMENTO DA DEFESA CIVIL	20.000,00
0801	GESTÃO ADMINISTRATIVA DO FUNDO MUN. DE ASSISTÊNCIA SOCIAL	2.002.000,00
0802	FORTALECIMENTO DA REDE DE PROTEÇÃO SOCIAL BÁSICA	902.000,00
0803	FORTALECIMENTO DA REDE DE PROTEÇÃO SOCIAL ESPECIAL	543.000,00
0805	GESTÃO DESCENTRALIZADA DO SISTEMA ÚNICO DE ASSISTÊNCIA SOCIAL	557.000,00
0806	PROGRAMA MENINOS E MENINAS DA ALEGRIA	805.000,00
0808	PROGRAMA PRIMEIRA INFÂNCIA NO SUAS - CRIANÇA FELIZ	425.000,00
0809	BENEFÍCIO DE PRESTAÇÃO CONTINUADA - BPC	16.000,00
0814	GESTÃO ADMINISTRATIVA DO FUNDO DOS DIREITOS DA CRIANÇA E DO ADOLESCENTE	355.000,00
0815	CONSELHO MUNICIPAL DOS DIREITOS DA CRIANÇA E DO ADOLESCENTE	326.000,00
0816	PROGRAMA VIVÊNCIAS INCLUSIVAS	805.000,00
0818	PROGRAMA EDUCAÇÃO INTEGRAL DE CRIANÇAS E ADOLESCENTES	205.000,00
0819	BENEFÍCIOS EVENTUAIS	700.000,00
0821	SALA DO EMPREENDEDOR	40.000,00
0822	PROGRAMA DE APOIO AO IDOSO	55.000,00
0823	GESTÃO ADMINISTRATIVA DA SECRETARIA DE POLÍTICAS SOCIAIS, DES., TRABALHO E JUV.	7.000,00
0825	PROGRAMA SEGURANÇA ALIMENTAR E NUTRICIONAL	269.000,00
0826	PROGRAMA PAPO FUTURO 4.0	205.000,00
0827	PROGRAMA GERMINAR	2.169.000,00
0828	PROGRAMA CRIANÇA DESENVOLVENDO CIDADANIA	2.102.000,00
0829	PROGRAMA ADOLESCENTES E JOVENS EMPREENDEDORES	205.000,00
0830	PROGRAMA EDUCAÇÃO SUSTENTÁVEL: CRIANÇA E CIDADANIA	205.000,00
0831	PROGRAMA EDUCAÇÃO E TECNOLOGIA PROMOVENDO CIDADANIA	605.000,00
0833	PROGRAMA BIBLIOTECA ITINERANTE NA TRILHA DA LEITURA	295.200,00
0834	PROGRAMA ESCOLA DE COMUNICAÇÃO E CIDADANIA	861.000,00
0835	PROGRAMA OPORTUNIDADES EDUCATIVAS	205.000,00
0836	PROGRAMA ESPORTE EDUCACIONAL CAMINHOS P/ CIDADANIA	155.000,00
0837	PROGRAMA MENINOS E MENINAS CAMINHO DO BEM	105.000,00
0838	PROGRAMA ESPORTE E EDUCAÇÃO TRANSFORMA VIDA	155.000,00
0839	PROGRAMA BANDA MARCIAL 9 DE JULHO	155.000,00
0840	PROGRAMA TRANSFORMANDO VIDAS	205.000,00
0841	PROGRAMA OFICINAS SOCIOEDUCATIVAS	155.000,00
0842	PROGRAMA CULTURA VIVA - FORMAÇÃO DE AGENTES CULTURAIS	505.000,00
0843	PROGRAMA GERAÇÃO EMPREENDEDORA 4.0	3.108.000,00
0844	GESTÃO ADMINISTRATIVA DA SEC. DE POLÍTICAS PÚBLICAS PARA MULHERES	250.000,00
1003	GESTÃO ADMINISTRATIVA DO FUNDO MUNICIPAL DE SAÚDE	3.978.085,00
1008	MÉDIA E ALTA COMPLEXIDADE AMBULATORIAL E HOSPITALAR	11.575.986,00
1009	SAMU	341.698,00
1010	TRATAMENTO FORA DOMICÍLIO - TFD	147.000,00
1011	ASSISTÊNCIA FARMACÉUTICA	779.000,00
1012	VIGILÂNCIA EM SAÚDE	857.000,00
1013	GESTÃO DO SUS	47.000,00
1014	PROGRAMA SAÚDE NA ESCOLA - PSE	70.000,00
1015	ACADEMIA DA SAÚDE	125.700,00
1018	CONSTRUÇÃO, AMPLIAÇÃO OU REFORMA DA UNIDADE MISTA	25.000,00
1019	REEQUIPAMENTO DA UNIDADE MISTA DE SAÚDE	20.000,00
1020	ATENÇÃO PRIMÁRIA À SAÚDE	9.327.484,00
1021	GESTÃO ADMINISTRATIVA DA SECRETARIA DE SAÚDE	15.000,00
1022	CONSTRUÇÃO, AMPLIAÇÃO OU REFORMA DA REDE DE ATENÇÃO ESPECIALIZADA	21.000,00
1201	DESENVOLVIMENTO DA EDUCAÇÃO DE QUALIDADE	2.965.374,00
1203	GESTÃO ADMINISTRATIVA DO FUNDO MUNICIPAL DE EDUCAÇÃO	2.955.000,00
1204	PROGRAMA NACIONAL DE ALIMENTAÇÃO ESCOLAR - PNAE	1.399.000,00
1205	PROGRAMA DINHEIRO DIRETO NA ESCOLA	23.000,00
1206	PROGRAMA NACIONAL DE TRANSPORTE ESCOLAR	1.714.000,00
1207	FUNDEB	29.055.800,00
1208	GESTÃO ADMINISTRATIVA DA SECRETARIA DE EDUCAÇÃO	10.000,00
1301	DESENVOLVIMENTO DE PROMOÇÃO CULTURAL	1.512.000,00
1303	GESTÃO ADMINISTRATIVA DA SEC. DE CULTURA, TURISMO E ESPORTES	214.840,00

PREFEITURA MUNICIPAL DE GLÓRIA DO GOITÁ

Praça Cristo Redentor, 08 - CNPJ:11049814/0001-37

Orçamento Programa - Exercício de 2024

Page 2

TABELA EXPLICATIVA - DEMONSTRAÇÃO DA DESPESA POR PROGRAMA

Código	Discriminação	Valor
1501	DESENVOLVIMENTO URBANO	1.783.000,00
1503	ILUMINAÇÃO PÚBLICA EFICIENTE	1.012.000,00
1504	INTERVENÇÕES VIÁRIAS	480.000,00
1505	INFRAESTRUTURA URBANA: PAVIMENTAÇÃO ASFÁLTICA, CALÇAMENTO E MEIO FIO	950.000,00
1508	GESTÃO ADMINISTRATIVA DA SECRETARIA DE INFRAESTRUTURA E SERV. PÚBLICOS	6.085.016,00
1601	DESENVOLVIMENTO HABITACIONAL	2.000,00
1602	REEQUIPAMENTO E AQUISIÇÃO DE VEÍCULOS P/ A SEC. DE PLANEJ., ORÇ., HABIT. E MEIO AMBIENTE	15.000,00
1603	GESTÃO ADMINISTRATIVA DA SEC. DE PLAN., ORÇ., HAB. E MEIO AMBIENTE	530.692,00
1604	REFLORESTAMENTO MUNICIPAL	35.000,00
1701	ÁGUA E ESGOTO- INFRAESTRUTURA	498.297,00
1801	DEFESA DO MEIO AMBIENTE	20.000,00
1802	PROTEÇÃO E PRESERVAÇÃO AMBIENTAL	10.000,00
2002	REEQUIPAMENTO E AQUISIÇÃO DE VEÍCULOS PARA SEC. DE DESENV. ECON., AGRIC. E AÇÕES ESTRAT.	190.000,00
2004	PROGRAMA DE DESENVOLVIMENTO RURAL	5.000,00
2005	PROGRAMA DE DESENVOLVIMENTO DO COMÉRCIO E SERVIÇO	255.000,00
2006	INFRAESTRUTURA TURÍSTICA	5.000,00
2007	PROGRAMA DE ABASTECIMENTO DE ÁGUA	900.000,00
2008	PROGRAMA DE DESENVOLVIMENTO DA AGROINDÚSTRIA	5.000,00
2009	GESTÃO ADMINISTRATIVA DA SEC. DE DESENV. ECON., AGRIC. E AÇÕES ESTRAT.	2.623.316,00
2701	ESPORTE E LAZER - INFRAESTRUTURA E MODERNIZAÇÃO ESPORTIVA	125.000,00
9999	RESERVA DE CONTINGÊNCIA	1.000.000,00
	TOTAL	116.082.000,00

TABELA EXPLICATIVA - RELAÇÃO DE PROJETOS

Código	Discriminação	Valor
1001	AMPLIAÇÃO E RESTAURAÇÃO DO PRÉDIO DA CÂMARA	60.000,00
1002	REEQUIPAMENTO DA UNIDADE	100.000,00
1003	AQUISIÇÃO E/OU DESAPROPRIAÇÃO DE IMÓVEL P/ O LEGISLATIVO	220.000,00
1140	AQUISIÇÃO E MANUTENÇÃO DE VEÍCULOS	170.000,00
1142	AQUISIÇÃO E MANUTENÇÃO DE VEÍCULOS PARA O FUNDO MUN. DE EDUCAÇÃO	30.000,00
1144	AQUISIÇÃO DE EQUIPAMENTOS/BENS MÓVEIS E OUTROS P/ O CENTRO DE REF. EM ASSIST. SOCIAL	20.000,00
1145	CONSTRUÇÃO, REFORMA E/OU AMPLIAÇÃO DO CENTRO DE REFERÊNCIA EM ASSIST. SOCIAL	35.000,00
1146	AQUISIÇÃO DE EQUIPAMENTOS/BENS MÓVEIS E OUTROS P/ A CASA DA JUVENTUDE	30.000,00
1147	CONSTRUÇÃO, REFORMA E/OU AMPLIAÇÃO DA SEDE DA CASA DA JUVENTUDE	10.000,00
1149	AQUISIÇÃO DE EQUIPAMENTOS DIVERSOS PARA O BOLSA FAMÍLIA	30.000,00
1151	AQUISIÇÃO DE EQUIPAMENTOS, MÓVEIS E UTENSÍLIOS PARA O FUMDECA	10.000,00
1153	AQUISIÇÃO DE BENS MÓVEIS PARA A SALA DO EMPREENDEDOR	15.000,00
1154	CONSTRUÇÃO E MANUTENÇÃO DO ANEXO I - DISTRITO DE APOTI	5.000,00
1155	CONSTRUÇÃO DO ANEXO II - VILA N. Sª DA GLÓRIA	25.000,00
1156	AQUISIÇÃO DE EQUIPAMENTOS/BENS MÓVEIS E OUTROS P/ O PROG. CRIANÇA FELIZ	25.000,00
1157	CONSTRUÇÃO, REFORMA E MANUTENÇÃO DA SEDE DO PROG. CRIANÇA FELIZ	25.000,00
1158	AQUISIÇÃO DE EQUIPAMENTOS/BENS MÓVEIS E OUTROS P/ O CREAS	20.000,00
1163	AQUISIÇÃO DE EQUIPAMENTOS/BENS MÓVEIS E OUTROS P/ O PROG.SEGURANÇA ALIMENTAR E NUTRICIONAL	40.000,00
1164	CONSTRUÇÃO, REFORMA E MANUTENÇÃO DA SEDE DO PROG.SEGURANÇA ALIMENTAR E NUTRICIONAL	50.000,00
1165	CONSTRUÇÃO, REFORMA E MANUTENÇÃO DA SEDE DE APOIO AO IDOSO	10.000,00
1166	AQUISIÇÃO DE EQUIPAMENTOS/BENS MÓVEIS E OUTROS P/ O APOIO AO IDOSO	5.000,00
1167	CONSTRUÇÃO, REFORMA E MANUTENÇÃO DA SEDE DO IGD-BF	45.000,00
1301	AQUISIÇÃO DE EQUIPAMENTOS E/OU BENS MÓVEIS P/ SEC. DE CULTURA, TURISMO E ESPORTES	50.000,00
1501	CONSTRUÇÃO, REPOSIÇÃO DE CALÇAMENTO E PAVIMENTAÇÃO ASFÁLTICA	2.343.000,00
1601	IMPLANTAÇÃO DE VIVEIRO FLORESTAL MUNICIPAL	25.000,00
1802	AQUISIÇÃO DE EQUIPAMENTOS/BENS MÓVEIS DESTINADOS A SEC. DE GESTÃO ADMINISTRATIVA E FINANCEIRA	50.000,00
1804	AQUISIÇÃO E MANUTENÇÃO DE BENS MÓVEIS P/ CHEFIA DE GABINETE	12.175,00
1808	AQUISIÇÃO DE EQUIPAMENTOS/ BENS MÓVEIS PARA A BIBLIOTECA MUNICIPAL	2.000,00
1811	AQUISIÇÃO DE INSTRUMENTOS MUSICAIS	55.000,00
1812	REFORMA E MANUTENÇÃO DA ESTRUTURA FÍSICA DE PRÉDIOS PÚBLICOS	20.000,00
1815	AQUISIÇÃO DE EQUIP/BENS MÓVEIS DEST. A SEC. DE INFRA-ESTRUTURA E SERVIÇOS PÚBLICOS	70.000,00
1817	CONSTRUÇÃO, AMPLIAÇÃO E RESTAURAÇÃO DE NECRÓPOLIS	15.000,00
1818	AQUISIÇÃO DE EQUIPAMENTO/BENS MÓVEIS	30.000,00
1819	MELHORAMENTO DE ESTRADAS VICINAIS	280.000,00
1820	EXPANÇÃO E MELHORIA DO SISTEMA DE ILUMINAÇÃO	12.000,00
1821	CONSTRUÇÃO, REFORMA E MANUTENÇÃO DE PRAÇAS, PARQUES E JARDINS	50.000,00
1822	REFORMA E MANUTENÇÃO DE CASAS POPULARES	2.000,00
1823	CONSTRUÇÃO, REFORMA E MANUTENÇÃO DAS AÇÕES DE SANEAMENTO BÁSICO	365.000,00
1824	CONSTRUÇÃO, REFORMA E MANUTENÇÃO DE RESERVATÓRIOS HÍDRICOS	20.000,00
1825	CONSTRUÇÃO, REFORMA E MANUTENÇÃO DE QUADRAS E CAMPOS DE ESPORTES	15.000,00
1826	CONSTRUÇÃO, REFORMA E MANUTENÇÃO DO MERCADOS, MATADOUROS E FEIRAS LIVRES	175.000,00
1827	AQUISIÇÃO E MANUTENÇÃO DOS BENS MÓVEIS DO FUNDO MUN. DE SAÚDE	10.000,00
1836	AQUISIÇÃO E MANUTENÇÃO DOS BENS MÓVEIS DO FUNDO MUN. DE ASSIST. SOCIAL	35.000,00
1837	AQUISIÇÃO E MANUTENÇÃO DE VEÍCULOS DO FUNDO MUN. DE ASSIST. SOCIAL	45.000,00
1838	CONSTRUÇÃO, REFORMA E MANUTENÇÃO DA ESTRUTURA FÍSICA DO FUNDO MUN. DE ASSIT. SOCIAL	30.000,00
1851	AQUISIÇÃO E MANUTENÇÃO DE BENS MÓVEIS PARA A SEC. DE DESENV. ECON., AGRIC. E AÇÕES ESTRAT.	190.000,00
1857	AQUISIÇÃO DE EQUIPAMENTOS/BENS MÓVEIS P/ SEC. DE PLANEJ., ORÇAM. DEM., HAB. E MEIO AMBIENTE	15.000,00
1858	CONSTRUÇÃO, REFORMA E MANUTENÇÃO DOS BENS IMÓVEIS DO FUNDO MUNICIPAL DE SAÚDE	15.000,00
1860	AQUISIÇÃO DE BANCOS PARA FEIRA LIVRE	20.000,00
1861	AQUISIÇÃO DE EQUIPAMENTOS E OUTROS DEST. AO SANEAMENTO BÁSICO	133.297,00
1863	CONSTRUÇÃO, REFORMA E/OU AMPLIAÇÃO DA ACADEMIA DA SAÚDE	25.000,00
1864	AQUISIÇÃO DE BENS MÓVEIS PARA AS ESCOLAS DO ENS. FUNDAMENTAL	145.000,00
1865	CONSTRUÇÃO, REFORMA E MANUTENÇÃO DAS ESCOLAS DO ENS. FUNDAMENTAL	584.528,00
1866	AQUISIÇÃO E MANUTENÇÃO DE EQUIPAMENTOS PARA AS ESCOLAS DO ENS.	131.800,00

Handwritten signature

PREFEITURA MUNICIPAL DE GLÓRIA DO GOITÁ

Praça Cristo Redentor, 08 - CNPJ:11049814/0001-37

Orçamento Programa - Exercício de 2024

Page 2

TABELA EXPLICATIVA - RELAÇÃO DE PROJETOS

Código	Discriminação	Valor
	INFANTIL	
1867	AQUISIÇÃO DE EQUIPAMENTOS DE INFORMÁTICA	20.000,00
1868	AQUISIÇÃO E MANUTENÇÃO DE BENS MÓVEIS PARA O FUNDO DE EDUCAÇÃO	30.000,00
1869	CONSTRUÇÃO, REFORMA E MANUTENÇÃO DA ESTRUTURA FÍSICA DA SEC. DE EDUCAÇÃO	30.000,00
1870	CONSTRUÇÃO DE PONTES, CANAIS, BUEIROS, BARREIROS E PASSAGENS MOLHADAS	70.000,00
1872	CONSTRUÇÃO DE CRECHE MUNICIPAL	80.000,00
1951	CONSTRUÇÃO/ REFORMA E COBERTURA DE QUADRAS ESCOLARES	314.000,00
1952	AQUISIÇÃO E/OU DESAPROPRIAÇÃO DE IMÓVEL	210.000,00
1957	AQUISIÇÃO E MANUTENÇÃO DOS VEÍCULO DO FUNDO MUN. DE SAÚDE	15.000,00
1958	CONSTRUÇÃO, REFORMA E MANUTENÇÃO DAS UNIDADES BÁSICAS DE SAÚDE - UBS	71.000,00
1959	CONSTRUÇÃO, REFORMA E MANUTENÇÃO DA UNIDADE MISTA	25.000,00
1960	AQUISIÇÃO E MANUTENÇÃO DOS BENS MÓVEIS DA ATENÇÃO PRIMÁRIA	46.000,00
1961	AQUISIÇÃO E MANUTENÇÃO DOS BENS MÓVEIS DA ATENÇÃO ESPECIALIZADA	20.000,00
1962	AQUISIÇÃO DE EQUIPAMENTOS DIVERSOS PARA ACADEMIA DA SAÚDE	20.000,00
1963	CONSTRUÇÃO, REFORMA E MANUTENÇÃO DA REDE DE ATENÇÃO ESPECIALIZADA	21.000,00
1964	AQUISIÇÃO DE VEÍCULOS PARA ATENÇÃO PRIMÁRIA	65.000,00
1965	CONST., REFORMA E MANUT. DE PRÉDIOS P/ AÇÕES DA ATENÇÃO PRIMÁRIA	23.000,00
1966	AQUISIÇÃO DE VEÍCULOS PARA ATENÇÃO ESPECIALIZADA	179.200,00
2295	CONCURSO PÚBLICO MUNICIPAL	30.000,00
2902	ABASTECIMENTO DE ÁGUA	900.000,00
Total		8.120.000,00

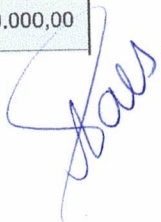

PREFEITURA MUNICIPAL DE GLÓRIA DO GOITÁ

Praça Cristo Redentor, 08 - CNPJ:11049814/0001-37

Orçamento Programa - Exercício de 2024

Página 1

TABELA EXPLICATIVA - RELAÇÃO DE OPERAÇÕES ESPECIAIS

Código	Discriminação	Valor
0802	AMORTIZAÇÃO DE DÍVIDA PÚBLICA	400.000,00
0804	REGULARIZAÇÃO DE PRECATÓRIOS	95.000,00
	Total	495.000,00



PREFEITURA MUNICIPAL DE GLÓRIA DO GOITÁ

Praça Cristo Redentor, 08 - CNPJ:11049814/0001-37

Orçamento Programa - Exercício de 2024

Page 1

TABELA EXPLICATIVA - RELAÇÃO DE ATIVIDADES

Código	Discriminação	Valor
2001	MANUTENÇÃO DA VERBA INDENIZATÓRIA	110.000,00
2002	MANUTENÇÃO DAS ATIVIDADES LEGISLATIVAS	1.270.000,00
2003	MANUTENÇÃO DAS ATIVIDADES ADMINISTRATIVAS	2.447.000,00
2004	CONTRIBUIÇÕES PREVIDENCIÁRIAS E FGTS - SERVIDORES/VEREADORES	433.000,00
2006	CONTRIBUIÇÕES PREVIDENCIÁRIAS - PRESTADORES DE SERVIÇOS	20.000,00
2008	MANUTENÇÃO DAS ATIVIDADES GERAIS DO FUNDO DE SAÚDE	500.000,00
2009	GESTÃO ADMINISTRATIVA DE PESSOAL DO PROGRAMA SAÚDE DA FAMÍLIA - PSF	1.647.484,00
2010	MANUTENÇÃO DAS AÇÕES DO PROGRAMA SAÚDE DA FAMÍLIA - PSF	2.478.000,00
2011	GESTÃO DE PESSOAL DO PROGRAMA AGENTES COMUNITÁRIOS DE SAÚDE - PACS	3.945.000,00
2012	MANUTENÇÃO DAS AÇÕES DO PROGRAMA DE AGENTES COMUNITÁRIOS DE SAÚDE - PACS	297.000,00
2013	GESTÃO ADMINISTRATIVA DE PESSOAL DO PROGRAMA SAÚDE BUCAL - SB	460.000,00
2014	MANUTENÇÃO DAS AÇÕES DO PROGRAMA SAÚDE BUCAL - SB	55.000,00
2015	GESTÃO DE PESSOAL DO NÚCLEO DE APOIO À SAÚDE DA FAMÍLIA - NASF	140.000,00
2016	MANUTENÇÃO DAS ATIVIDADES GERAIS DO NASF	60.000,00
2017	GESTÃO ADMINISTRATIVA DE PESSOAL DOS SERVIÇOS HOSPITALARES E AMBULATORIAIS	5.595.926,00
2018	MANUTENÇÃO DOS SERVIÇOS HOSPITALARES E AMBULATORIAIS	4.561.510,00
2019	GESTÃO ADMINISTRATIVA DE PESSOAL DO SAMU	279.698,00
2020	MANUTENÇÃO DAS ATIVIDADES DO SAMU	62.000,00
2021	GESTÃO DE PESSOAL DA REDE DE SAÚDE MENTAL	253.874,00
2022	TRATAMENTO FORA DOMICÍLIO - TFD	147.000,00
2023	GESTÃO ADMINISTRATIVA DE PESSOAL DA VIGILÂNCIA EM SAÚDE	739.000,00
2024	MANUTENÇÃO DAS AÇÕES DA VIGILÂNCIA EPIDEMIOLÓGICA	60.000,00
2025	MANUTENÇÃO DAS AÇÕES DA VIGILÂNCIA SANITÁRIA	38.000,00
2026	MANUTENÇÃO DAS AÇÕES DA VIGILÂNCIA AMBIENTAL	20.000,00
2027	MANUTENÇÃO DAS AÇÕES DE ALIMENTAÇÃO E NUTRIÇÃO (FAN)	47.000,00
2028	MANUTENÇÃO DAS AÇÕES DESENVOLVIDAS PELO PROGRAMA SAÚDE NA ESCOLA - PSE	70.000,00
2029	MANUTENÇÃO DAS AÇÕES DESENVOLVIDAS NA ACADEMIA DA SAÚDE	42.000,00
2030	GESTÃO ADMINISTRATIVA DE PESSOAL DO FUNDO DE EDUCAÇÃO	2.220.000,00
2031	MANUTENÇÃO DAS ATIVIDADES DO FUNDO DE EDUCAÇÃO	605.000,00
2032	MANUTENÇÃO DO PROGRAMA NACIONAL DE ALIMENTAÇÃO ESCOLAR - PNAE	1.119.000,00
2034	GESTÃO DE PESSOAL DO ENSINO FUNDAMENTAL	1.661.374,00
2035	MANUTENÇÃO DAS AÇÕES DO ENSINO FUNDAMENTAL	4.751.277,00
2036	GESTÃO DE PESSOAL DO ENSINO INFANTIL	5.000,00
2037	MANUTENÇÃO DAS AÇÕES DO ENSINO INFANTIL	334.564,00
2040	MANUTENÇÃO DO TRANSPORTE UNIVERSITÁRIO	150.000,00
2041	GESTÃO DE PESSOAL DO FUNDEB 70%	21.710.631,00
2044	GESTÃO DE PESSOAL DO FUNDEB 30%	133.000,00
2046	GESTÃO DE PESSOAL DA EDUCAÇÃO DE JOVENS E ADULTOS	920.000,00
2047	MANUTENÇÃO DAS AÇÕES DA EDUCAÇÃO DE JOVENS E ADULTOS	110.000,00
2049	GESTÃO DE PESSOAL DO FUNDO DE ASSISTÊNCIA SOCIAL	950.000,00
2050	GESTÃO DE PESSOAL DO PROGRAMA AEPETI	10.500,00
2052	GESTÃO DE PESSOAL DO PROGRAMA CRIANÇA FELIZ	205.000,00
2053	GESTÃO DE PESSOAL DO IGD-SUAS	5.500,00
2054	GESTÃO DE PESSOAL DO PROGRAMA BOLSA FAMÍLIA - IGD-BF	166.000,00
2055	GESTÃO DE PESSOAL DO CRAS/PAIF	120.000,00
2056	GESTÃO DE PESSOAL DO SCFV	207.000,00
2057	MANUTENÇÃO DAS ATIVIDADES DO CRAS/PAIF	155.000,00
2058	MANUTENÇÃO DAS ATIVIDADES DO CRAS/ ESTADO	77.000,00
2059	GESTÃO DE PESSOAL DO CREAS - PAEFI	67.000,00
2060	MANUTENÇÃO DAS ATIVIDADES DO CREAS - PAEFI	126.000,00
2065	MANUTENÇÃO DO FUNDO DOS DIREITOS DA CRIANÇA E DO ADOLESCENTE	330.000,00
2066	GESTÃO DE PESSOAL DO CONSELHO DOS DIREITOS DA CRIANÇA E DO ADOLESCENTE	230.000,00
2067	GESTÃO DE PESSOAL DO FUNDO DOS DIREITOS DA CRIANÇA E DO ADOLESCENTE	15.000,00
2070	IMPLANTAÇÃO DA POLÍTICA MUNICIPAL DE MEIO AMBIENTE	10.000,00
2072	GESTÃO DE PESSOAL DA ACADEMIA DA SAÚDE	38.700,00

PREFEITURA MUNICIPAL DE GLÓRIA DO GOITÁ

Praça Cristo Redentor, 08 - CNPJ:11049814/0001-37

Orçamento Programa - Exercício de 2024

Page 2

TABELA EXPLICATIVA - RELAÇÃO DE ATIVIDADES

Código	Discriminação	Valor
2073	MANUTENÇÃO DO CENTRO DE ESPECIALIDADES	833.476,00
2074	MANUTENÇÃO DO PROGRAMA PAPO DE FUTURO 4.0	205.000,00
2075	MANUTENÇÃO DO PROGRAMA GERMINAR	2.169.000,00
2076	MANUTENÇÃO DO PROGRAMA ADOLESCENTES E JOVENS EMPREENDEDORES	205.000,00
2077	MANUTENÇÃO DO PROGRAMA CRIANÇA DESENVOLVENDO CIDADANIA	2.102.000,00
2078	MANUTENÇÃO DO PROGRAMA EDUCAÇÃO SUSTENTÁVEL: CRIANÇA E CIDADANIA	205.000,00
2079	MANUTENÇÃO DO PROGRAMA EDUCAÇÃO E TECNOLOGIA PROMOVENDO CIDADANIA	605.000,00
2081	MANUTENÇÃO DO PROGRAMA BIBLIOTECA ITINERANTE NA TRILHA DA LEITURA	295.200,00
2082	MANUTENÇÃO DO PROGRAMA ESCOLA DE COMUNICAÇÃO E CIDADANIA	861.000,00
2083	MANUTENÇÃO DO PROGRAMA OPORTUNIDADES EDUCATIVAS	205.000,00
2084	MANUTENÇÃO DO PROJETO ESPORTE EDUCACIONAL CAMINHOS P/ CIDADANIA	155.000,00
2085	MANUTENÇÃO DO PROJETO MENINOS E MENINAS CAMINHO DO BEM	105.000,00
2086	MANUTENÇÃO DO PROJETO ESPORTE EDUCAÇÃO TRANSFORMA VIDAS	155.000,00
2087	MANUTENÇÃO DO PROGRAMA BANDA MARCIAL 9 DE JULHO	155.000,00
2088	MANUTENÇÃO DO PROGRAMA TRANSFORMANDO VIDAS	205.000,00
2089	MANUTENÇÃO DO PROJETO DE OFICINAS SOCIOEDUCATIVAS	155.000,00
2090	MANUTENÇÃO DO PROJETO CULTURA VIVA - FORMAÇÃO DE AGENTES CULTURAIS	505.000,00
2091	MANUTENÇÃO DO PROJETO GERAÇÃO EMPREENDEDORA 4.0	3.108.000,00
2100	GESTÃO DE PESSOAL DA CHEFIA DE GABINETE	856.492,00
2101	GESTÃO DE PESSOAL DA ASSESSORIA JURÍDICA MUNICIPAL	153.888,00
2102	GESTÃO DE PESSOAL DA CONTROLADORIA GERAL MUNICIPAL	38.028,00
2103	GESTÃO DE PESSOAL DA SEC. DE GESTÃO ADMINISTRATIVA E FINANCEIRA	1.768.772,00
2104	GESTÃO DE PESSOAL DA SEC. DE PLANEJ., ORÇAM. DEMOC., HABIT. E MEIO AMBIENTE	400.692,00
2105	GESTÃO DE PESSOAL DA SECRETARIA DE SAÚDE	5.000,00
2106	GESTÃO DE PESSOAL DA SEC. DE INFRAESTRUTURA E SERVIÇOS PÚBLICOS	1.125.144,00
2107	GESTÃO DE PESSOAL DA SECRETARIA DE EDUCAÇÃO	5.000,00
2108	GESTÃO DE PESSOAL DA SEC. DE CULTURA, TURISMO E ESPORTES	84.840,00
2109	GESTÃO DE PESSOAL DA SEC. DE POLÍTICAS SOCIAIS, DESENV., TRAB. E JUV.	2.000,00
2110	GESTÃO DE PESSOAL DA SECRETARIA DE POLÍTICAS PÚBLICAS PARA MULHERES	180.000,00
2111	GESTÃO DE PESSOAL DA SEC. DE DESENVOLVIMENTO ECON., AGRICULTURA E AÇÕES ESTRATÉGICAS	1.113.316,00
2112	GESTÃO DE PESSOAL DO SETOR DE LIMPEZA URBANA	3.663.872,00
2113	MANUTENÇÃO DAS AÇÕES DA CHEFIA DE GABINETE	571.449,00
2114	MANUTENÇÃO DAS AÇÕES DA CONTROLADORIA GERAL MUNICIPAL	10.000,00
2115	MANUTENÇÃO DAS AÇÕES DA SECRETARIA DE CULTURA, TURISMO E ESPORTES	80.000,00
2116	MANUTENÇÃO DAS AÇÕES DA SECRETARIA DE POLÍTICAS PÚBLICAS PARA MULHERES	70.000,00
2300	MANUTENÇÃO DO PROGRAMA DE DESENVOLVIMENTO TECNOLÓGICO	30.000,00
2301	MANUTENÇÃO DAS ATIVIDADES DO PROGRAMA MENINOS E MENINAS DA ALEGRIA	805.000,00
2303	MANUTENÇÃO DAS ATIVIDADES DO PROGRAMA VIVÊNCIAS INCLUSIVAS	805.000,00
2305	MANUTENÇÃO DAS ATIVIDADES DO PROGRAMA EDUC. INTEGRAL DE CRIANÇAS E ADOLESC.	205.000,00
2601	MANUTENÇÃO DO VIVEIRO FLORESTAL MUNICIPAL	10.000,00
2802	MANUTENÇÃO DA ASSESSORIA JURÍDICA MUNICIPAL	100.000,00
2804	MANUTENÇÃO DAS AÇÕES DA SEC. DE GESTÃO ADMINISTRATIVA E FINANCEIRA	1.400.000,00
2805	MANUTENÇÃO DOS SERVIÇOS DO PATRIMÔNIO	20.000,00
2808	APOIO A CONSÓRCIOS	10.000,00
2809	OBRIGAÇÕES TRIBUTÁRIAS E CONTRIBUTIVAS	1.212.000,00
2810	MANUTENÇÃO DAS AÇÕES DOS INATIVOS E PENSIONISTAS	1.173.708,00
2811	MANUTENÇÃO DAS AÇÕES DA SECRETARIA DE EDUCAÇÃO	5.000,00
2812	FORMAÇÃO CONTINUADA DOS PROFESSORES	170.000,00
2815	AQUISIÇÃO DE MATERIAL DIDÁTICO PARA ALUNOS E PROFESSORES	180.000,00
2816	AQUISIÇÃO DE FARDAMENTO PARA ALUNOS	60.000,00
2818	MANUTENÇÃO DAS AÇÕES DO PDDE	23.000,00
2819	MANUTENÇÃO DO TRANSPORTE ESCOLAR	1.564.000,00
2822	MANUTENÇÃO DA EDUCAÇÃO ESPECIAL	510.000,00
2830	APOIO A ATIVIDADES FESTIVAS, CULTURAIS E FOLCLÓRICAS	1.445.000,00
2831	MANUTENÇÃO DA BIBLIOTECA	10.000,00

Handwritten signature

TABELA EXPLICATIVA - RELAÇÃO DE ATIVIDADES

Código	Discriminação	Valor
2832	SUBVENÇÕES A ENTIDADES MUSICAIS E DESPORTIVAS	60.000,00
2833	APOIO AO ESPORTE	50.000,00
2834	MANUTENÇÃO DAS AÇÕES DA SECRETARIA DE SAÚDE	10.000,00
2835	COORDENAÇÃO MUNICIPAL DE PREVENÇÃO E DEFESA CIVIL	20.000,00
2836	MANUTENÇÃO DAS AÇÕES DA SECRETARIA DE INFRAESTRUTURA E SERV. PÚBLICOS	696.000,00
2837	MANUTENÇÃO DO SETOR DE LIMPEZA URBANA	530.000,00
2838	MANUTENÇÃO DO CEMITÉRIO	15.000,00
2839	MANUTENÇÃO DE VIAS VICINAIS	200.000,00
2840	MANUTENÇÃO DAS AÇÕES DA ILUMINAÇÃO PÚBLICA	1.000.000,00
2841	MANUTENÇÃO DAS AÇÕES DA SECRETARIA DE DESENV. ECON., AGRIC. E AÇÕES ESTRAT.	1.510.000,00
2842	MANUTENÇÃO DE MERCADOS, MATADOUROS E FEIRAS LIVRES	50.000,00
2843	APOIO A AGRICULTURA FAMILIAR - DESENV. RURAL	280.000,00
2846	DESENVOLVIMENTO TECNOLÓGICO	10.000,00
2847	APOIO AO TURISMO	5.000,00
2848	MANUTENÇÃO DAS AÇÕES DA SECRETARIA DE PLANEJ., ORÇAM. DEM., HAB. E MEIO AMBIENTE	130.000,00
2850	MANUTENÇÃO DAS AÇÕES DA SECRETARIA DE POLÍTICAS SOCIAIS, DES., TRABALHO E JUV.	5.000,00
2852	MANUTENÇÃO DO CONSELHO MUNICIPAL DE SAÚDE	10.000,00
2863	MANUTENÇÃO DA REDE DE SAÚDE MENTAL	152.000,00
2865	MANUTENÇÃO DO CENTRO DE FISIOTERAPIA	500.200,00
2866	MANUTENÇÃO DA ASSISTÊNCIA FARMACÊUTICA	779.000,00
2867	MANUTENÇÃO DO CENTRO DE ATENDIMENTO - APOTI	485.340,00
2872	MANUTENÇÃO DOS CONSELHOS MUNICIPAIS	20.000,00
2873	GESTÃO DE PESSOAL DO PROGRAMA SEGURANÇA ALIMENTAR E NUTRICIONAL	40.000,00
2874	MANUTENÇÃO DO PROGRAMA IGD-SUAS	15.500,00
2875	MANUTENÇÃO DA CASA DA JUVENTUDE	200.000,00
2876	MANUTENÇÃO DO PROGRAMA AEPETI	25.500,00
2877	MANUTENÇÃO DO PROGRAMA BOLSA FAMÍLIA - IGDBF	265.000,00
2879	MANUTENÇÃO DO SERVIÇO DE CONVIVÊNCIA E FORTALECIMENTO DE VINCULOS	252.000,00
2881	MANUTENÇÃO DAS AÇÕES DO PROGRAMA SEGURANÇA ALIMENTAR E NUTRICIONAL	139.000,00
2884	MANUTENÇÃO DO CONSELHO TUTELAR	96.000,00
2885	GESTÃO DE PESSOAL DAS AÇÕES DE APOIO AO IDOSO	20.000,00
2888	MANUTENÇÃO DAS AÇÕES DO CRIANÇA FELIZ	170.000,00
2890	GESTÃO DE PESSOAL DA CASA DA JUVENTUDE	90.000,00
2895	MANUTENÇÃO DE CALÇAMENTO E PAVIMENTAÇÃO ASFÁLTICA	170.000,00
2896	MANUTENÇÃO DO FUNDO DE DESENVOLVIMENTO MUNICIPAL	20.000,00
2897	REPASSES A INSTITUIÇÕES SEM FINS LUCRATIVOS (E. I. 2019)	15.000,00
2899	MANUTENÇÃO DAS ATIVIDADES DO FUNDO DE ASSISTÊNCIA SOCIAL	902.000,00
2900	MANUTENÇÃO DAS ATIVIDADES DO PROGRAMA BPC NA ESCOLA	16.000,00
2901	DESENVOLVIMENTO RURAL	5.000,00
2903	PROMOÇÃO DA AGROINDÚSTRIA	5.000,00
2999	GESTÃO ADMINISTRATIVA DE PESSOAL DO FUNDO DE SAÚDE	2.412.545,00
3000	BENEFÍCIOS EVENTUAIS	700.000,00
3001	MANUTENÇÃO DAS ATIVIDADES DA SALA DO EMPREENDEDOR	25.000,00
3002	MANUTENÇÃO DAS AÇÕES DE APOIO AO IDOSO	20.000,00
3003	IMPLANTAR E MANTER EQUIPES MULTIPROFISSIONAIS NA ATENÇÃO PRIMÁRIA	40.000,00

Handwritten signature

PRÉFECTURA MUNICIPAL DE GLÓRIA DO GOITÁ
Praça Cristo Redentor, 08 - CNPJ:11049814/0001-37

Orçamento Programa - Exercício de 2024

Page 4

TABELA EXPLICATIVA - RELAÇÃO DE ATIVIDADES

Código	Discriminação	Valor
	Total	106.467.000,00





PREFEITURA MUNICIPAL DE GLÓRIA DO GOITÁ

Praça Cristo Redentor, 08 - CNPJ:11049814/0001-37

Orçamento Programa - Exercício de 2024

Quadro 17

ANÁLISE DE APLICAÇÃO NA SAÚDE

Page 1

RECEITAS RESULTANTE DE IMPOSTOS (Caput do art. 212 da Constituição)

1. RECEITAS DE IMPOSTOS

1.1 - Receita Resultante do Imposto sobre a Propriedade Predial e Territorial Urbana - IPTU

1.1.1 - IPTU

1.1.2 - Multas, Juros de Mora, Dívida Ativa e Outros Encargos do IPTU

1.2 - Receitas Resultante do Imposto sobre Transmissão Inter-Vivos - ITBI

1.2.1 - ITBI

1.2.2 - Multas, Juros de Mora, Dívida Ativa e Outros Encargos do ITBI

1.3 - Receitas Resultante do Imposto sobre Serviços de Qualquer Natureza - ISS

1.3.1 - ISS

1.3.2 - Multas, Juros de Mora, Dívida Ativa e Outros Encargos do ISS

1.4 - Receitas Resultante do Imposto de Renda Retido na Fonte - IRRF

2. RECEITAS DE TRANSFERÊNCIAS CONSTITUCIONAIS E LEGAIS

2.1 - Cota-Parte FPM

2.2 - Cota-Parte ITR

2.3 - Cota-Parte IPVA

2.4 - Cota-Parte ICMS

2.5 - Cota-Parte IPI-Exportação

2.6 - Compensação Financeiras Provenientes de Impostos e Transf. Constitucionais

3 - TOTAL DAS RECEITAS RESULTANTES DE IMPOSTOS E TRANSFERÊNCIAS CONSTITUCIONAIS E LEGAIS = (1 + 2)

	Previsão	Obrig.(23,09%)
1. RECEITAS DE IMPOSTOS	4.389.000,00	1.013.420,10
1.1 - Receita Resultante do Imposto sobre a Propriedade Predial e Territorial Urbana - IPTU	557.000,00	128.611,30
1.1.1 - IPTU	210.000,00	48.489,00
1.1.2 - Multas, Juros de Mora, Dívida Ativa e Outros Encargos do IPTU	347.000,00	80.122,30
1.2 - Receitas Resultante do Imposto sobre Transmissão Inter-Vivos - ITBI	294.000,00	67.884,60
1.2.1 - ITBI	294.000,00	67.884,60
1.2.2 - Multas, Juros de Mora, Dívida Ativa e Outros Encargos do ITBI	0,00	0,00
1.3 - Receitas Resultante do Imposto sobre Serviços de Qualquer Natureza - ISS	1.497.000,00	345.657,30
1.3.1 - ISS	1.339.000,00	309.175,10
1.3.2 - Multas, Juros de Mora, Dívida Ativa e Outros Encargos do ISS	158.000,00	36.482,20
1.4 - Receitas Resultante do Imposto de Renda Retido na Fonte - IRRF	2.041.000,00	471.266,90
2. RECEITAS DE TRANSFERÊNCIAS CONSTITUCIONAIS E LEGAIS	61.092.010,00	14.106.145,11
2.1 - Cota-Parte FPM	42.879.760,00	9.900.936,58
2.2 - Cota-Parte ITR	11.000,00	2.539,90
2.3 - Cota-Parte IPVA	1.360.000,00	314.024,00
2.4 - Cota-Parte ICMS	16.785.000,00	3.875.656,50
2.5 - Cota-Parte IPI-Exportação	56.250,00	12.988,13
2.6 - Compensação Financeiras Provenientes de Impostos e Transf. Constitucionais	0,00	0,00
3 - TOTAL DAS RECEITAS RESULTANTES DE IMPOSTOS E TRANSFERÊNCIAS CONSTITUCIONAIS E LEGAIS = (1 + 2)	65.481.010,00	15.119.565,21

4. DESPESAS COM AÇÕES E SERVIÇOS PÚBLICOS DE SAÚDE (ASPS) - POR SUBFUNÇÃO E CATEGORIA ECONÔMICA

4.1 - ATENÇÃO BÁSICA

4.1.1 - Despesas Correntes

4.1.2 - Despesas de Capital

4.2 - ASSISTÊNCIA HOSPITALAR E AMBULATORIAL

4.2.1 - Despesas Correntes

4.2.2 - Despesas de Capital

4.3 - SUPORTE PROFILÁTICO E TERAPÊUTICO

4.3.1 - Despesas Correntes

4.3.2 - Despesas de Capital

4.4 - VIGILÂNCIA SANITÁRIA

4.4.1 - Despesas Correntes

4.4.2 - Despesas de Capital

4.5 - VIGILÂNCIA EPIDEMIOLÓGICA

4.5.1 - Despesas Correntes

4.5.2 - Despesas de Capital

4.6 - ALIMENTAÇÃO E NUTRIÇÃO

4.6.1 - Despesas Correntes

4.6.2 - Despesas de Capital

4.7 - OUTRAS SUBFUNÇÕES (X)

4.7.1 - Despesas Correntes

4.1 - ATENÇÃO BÁSICA	2.601.700,00	Fixado
4.1.1 - Despesas Correntes	2.546.700,00	
4.1.2 - Despesas de Capital	55.000,00	
4.2 - ASSISTÊNCIA HOSPITALAR E AMBULATORIAL	8.894.853,00	
4.2.1 - Despesas Correntes	8.859.853,00	
4.2.2 - Despesas de Capital	35.000,00	
4.3 - SUPORTE PROFILÁTICO E TERAPÊUTICO	550.000,00	
4.3.1 - Despesas Correntes	550.000,00	
4.3.2 - Despesas de Capital	0,00	
4.4 - VIGILÂNCIA SANITÁRIA	0,00	
4.4.1 - Despesas Correntes	0,00	
4.4.2 - Despesas de Capital	0,00	
4.5 - VIGILÂNCIA EPIDEMIOLÓGICA	485.000,00	
4.5.1 - Despesas Correntes	485.000,00	
4.5.2 - Despesas de Capital	0,00	
4.6 - ALIMENTAÇÃO E NUTRIÇÃO	20.000,00	
4.6.1 - Despesas Correntes	20.000,00	
4.6.2 - Despesas de Capital	0,00	
4.7 - OUTRAS SUBFUNÇÕES (X)	3.879.200,00	
4.7.1 - Despesas Correntes	3.819.200,00	

Daes.



PREFEITURA MUNICIPAL DE GLÓRIA DO GOITÁ

Praça Cristo Redentor, 08 - CNPJ:11049814/0001-37

Orçamento Programa - Exercício de 2024

ANÁLISE DE APLICAÇÃO NA SAÚDE

Quadro 17

Page 2

4.7.2 - Despesas de Capital 60.000,00
5 - TOTAL (4.1 + 4.2 + 4.3 + 4.4 + 4.5 + 4.6 + 4.7) 16.430.753,00

6 - APURAÇÃO DO CUMPRIMENTO DO LIMITE MÍNIMO PARA APLICAÇÃO EM ASPSS

6.1 - Diferença entre o Valor Aplicado e a Despesa Mínima a ser Aplicada (5 - 3) 1.311.187,79
6.2 - PERCENTUAL DA RECEITA DE IMPOSTOS E TRANSFERÊNCIAS CONSTITUCIONAIS E LEGAIS APLICADO EM ASPSS(5 /3) * 100 (Mínimo de 2: 25,09

7 - RECEITAS ADICIONAIS PARA O FINANCIAMENTO DA SAÚDE NÃO COMPUTADAS NO CÁLCULO DO MÍNIMO

7.1 - RECEITAS DE TRANSFERÊNCIAS PARA A SAÚDE 9.895.557,00
7.1.1 - Proveniente da União - Fundo a Fundo 9.767.557,00
7.1.2 - Proveniente dos Estados 128.000,00
7.1.3 - Proveniente de outros Municípios 0,00
7.2 - RECEITA DE OPERAÇÕES DE CRÉDITO INTERNAS E EXTERNAS VINCULADAS A SAÚDE 0,00
7.3 - OUTRAS RECEITAS 0,00
8 - TOTAL DE RECEITAS ADICIONAIS PARA FINANCIAMENTO DA SAÚDE (7.1 + 7.2 + 7.3) 9.895.557,00

9 - DESPESAS COM SAÚDE POR SUBFUNÇÕES E CATEGORIA ECONÔMICA NÃO COMPUTADAS NO CÁLCULO DO MÍNIMO

9.1 - ATENÇÃO BÁSICA 6.672.000,00
9.1.1 - Despesas Correntes 6.477.000,00
9.1.2 - Despesas de Capital 195.000,00
9.2 - ASSISTÊNCIA HOSPITALAR E AMBULATORIAL 2.724.757,00
9.2.1 - Despesas Correntes 2.514.557,00
9.2.2 - Despesas de Capital 210.200,00
9.3 - SUPORTE PROFIÁTICO E TERAPÊUTICO 229.000,00
9.3.1 - Despesas Correntes 229.000,00
9.3.2 - Despesas de Capital 0,00
9.4 - VIGILANCIA SANITARIA 0,00
9.4.1 - Despesas Correntes 0,00
9.4.2 - Despesas de Capital 0,00
9.5 - VIGILANCIA EPIDEMIOLOGICA 372.000,00
9.5.1 - Despesas Correntes 372.000,00
9.5.2 - Despesas de Capital 0,00
9.6 - ALIMENTAÇÃO E NUTRIÇÃO 27.000,00
9.6.1 - Despesas Correntes 27.000,00
9.6.2 - Despesas de Capital 0,00
9.7 - OUTRAS SUBFUNÇÕES 1.000,00
9.7.1 - Despesas Correntes 1.000,00
9.7.2 - Despesas de Capital 0,00
10 - TOTAL DAS DESPESAS NÃO COMPUTADAS NO CÁLCULO DO MÍNIMO (9.1 + 9.2 + 9.3 + 9.4 + 9.5 + 9.6 + 9.7) 10.025.757,00

19 - DESPESAS TOTAIS COM SAÚDE (Computadas e não computadas no cálculo do limite mínimo)

20 - ATENÇÃO BÁSICA (4.1 + 9.1) 9.273.700,00



PREFEITURA MUNICIPAL DE GLÓRIA DO GOITÁ
Praça Cristo Redentor, 08 - CNPJ:11049814/0001-37

Orçamento Programa - Exercício de 2024

ANÁLISE DE APLICAÇÃO NA SAÚDE

21 - ASSISTÊNCIA HOSPITALAR E AMBULATORIAL (4.2 + 9.2)	11.619.610,00
22 - SUPORTE PROFILÁTICO E TERAPÊUTICO (4.3 + 9.3)	779.000,00
23 - VIGILÂNCIA SANITÁRIA (4.4 + 9.4)	0,00
24 - VIGILÂNCIA EPIDEMIOLÓGICA (4.5 + 9.5)	857.000,00
25 - ALIMENTAÇÃO E NUTRIÇÃO (4.6 + 9.6)	47.000,00
26 - OUTRAS SUBFUNÇÕES (4.7 + 9.7)	3.880.200,00
27 - TOTAL DAS DESPESAS COM SAÚDE (20 + 21 + 22 + 23 + 24 + 25 + 26)	26.456.510,00

João



PREFEITURA MUNICIPAL DE GLÓRIA DO GOITÁ

Praça Cristo Redentor, 08 - CNPJ:11049814/0001-37

Orçamento Programa - Exercício de 2024

Page 1

ANÁLISE DE APLICAÇÃO NO ENSINO

RECEITAS RESULTANTE DE IMPOSTOS (Caput do art. 212 da Constituição)

1. RECEITAS DE IMPOSTOS

- 1.1 - Receitas Resultante do Imposto sobre a Propriedade Predial e Territorial Urbana - IPTU
- 1.2 - Receitas Resultante do Imposto sobre Transmissão Inter Vivos - ITBI
- 1.3 - Receitas Resultante do Imposto sobre Serviços de Qualquer Natureza - ISS
- 1.4 - Receitas Resultante do Imposto de Renda Retido na Fonte - IRRF

2. RECEITAS DE TRANSFERÊNCIAS CONSTITUCIONAIS E LEGAIS

2.1 - Cota-Parte FPM

- 2.1.1 - Parcela referente à CF, art. 159, I alínea b
- 2.1.2 - Parcela referente à CF, art. 159, I alínea "d" e "e"

2.2 - Cota-Parte ICMS

2.3 - Cota-Parte IPI-Exportação

2.4 - Cota-Parte ITR

2.5 - Cota-Parte IPVA

2.6 - Cota-Parte IOF-Ouro

2.7 - Compensações Financeiras Provenientes de Impostos e Transferências Constitucionais

3. TOTAL DA RECEITA DE IMPOSTOS (1+2)

RECEITAS DO FUNDEB

4. RECEITAS DESTINADAS AO FUNDEB

- 4.1 - Cota-Parte FPM Destinada ao FUNDEB - (20% de 2.1.1)
- 4.2 - Cota-Parte ICMS Destinada ao FUNDEB - (20% de 2.2)
- 4.3 - Cota-Parte IPI-Exportação Destinada ao FUNDEB - (20% de 2.3)
- 4.4 - Cota-Parte ITR Destinada ao FUNDEB - (20% de 2.4)
- 4.5 - Cota-Parte IPVA Destinada ao FUNDEB - (20% de 2.5)
- 4.6 - Cota-Parte Compensações Financeiras Destinada ao FUNDEB - (20% de 2.7)

5. RECEITAS RECEBIDAS DO FUNDEB

5.1 - FUNDEB - Impostos e Transferências de Impostos

5.1.1 - Principal

5.1.2 - Rendimentos de Aplicações Financeiras

5.1.3 - Ressarcimento de recursos do Fundeb

5.2 - FUNDEB - Complementação da União - VAAF

5.2.1 - Principal

5.2.2 - Rendimentos de Aplicações Financeiras

5.2.3 - Ressarcimento de recursos do Fundeb

5.3 - FUNDEB - Complementação da União - VAAAT

5.3.1 - Principal

5.3.2 - Rendimentos de Aplicações Financeiras

5.3.3 - Ressarcimento de recursos do Fundeb

5.4 - FUNDEB - Complementação da União - VAAR

5.4.1 - Principal

5.4.2 - Rendimentos de Aplicações Financeiras

5.4.3 - Ressarcimento de recursos do Fundeb

6. RESULTADO LÍQUIDO DAS TRANSFERÊNCIAS DO FUNDEB (5.1.1 - 4)

	Valor Previsto	Obrig.(26,02%)
--	----------------	----------------

	4.389.000,00	1.142.017,90
--	--------------	--------------

	557.000,00	144.931,40
--	------------	------------

	294.000,00	76.498,80
--	------------	-----------

	1.497.000,00	389.519,40
--	--------------	------------

	2.041.000,00	531.068,20
--	--------------	------------

	64.737.202,00	16.844.619,96
--	---------------	---------------

	46.524.952,00	12.105.792,51
--	---------------	---------------

	42.879.760,00	11.157.313,55
--	---------------	---------------

	3.645.192,00	948.478,96
--	--------------	------------

	16.785.000,00	4.367.457,00
--	---------------	--------------

	56.250,00	14.636,25
--	-----------	-----------

	11.000,00	2.862,20
--	-----------	----------

	1.360.000,00	353.872,00
--	--------------	------------

	0,00	0,00
--	------	------

	0,00	0,00
--	------	------

	69.126.202,00	
--	---------------	--

	12.218.402,00	
--	---------------	--

	8.575.952,00	
--	--------------	--

	3.357.000,00	
--	--------------	--

	11.250,00	
--	-----------	--

	2.200,00	
--	----------	--

	272.000,00	
--	------------	--

	0,00	
--	------	--

	28.369.000,00	
--	---------------	--

	21.964.296,00	
--	---------------	--

	21.684.296,00	
--	---------------	--

	280.000,00	
--	------------	--

	0,00	
--	------	--

	3.063.448,00	
--	--------------	--

	3.063.448,00	
--	--------------	--

	0,00	
--	------	--

	0,00	
--	------	--

	3.338.256,00	
--	--------------	--

	3.338.256,00	
--	--------------	--

	0,00	
--	------	--

	0,00	
--	------	--

	3.000,00	
--	----------	--

	3.000,00	
--	----------	--

	0,00	
--	------	--

	0,00	
--	------	--

	9.465.894,00	
--	--------------	--

Daes



PREFEITURA MUNICIPAL DE GLÓRIA DO GOITÁ

Praça Cristo Redentor, 08 - CNPJ:11049814/0001-37

Orçamento Programa - Exercício de 2024

Page 2

ANÁLISE DE APLICAÇÃO NO ENSINO

6.1 - ACRÉSCIMO RESULTANTE DAS TRANSFERÊNCIAS DO FUNDEB 9.465.894,00
6.2 - DECRÉSCIMO RESULTANTE DAS TRANSFERÊNCIAS DO FUNDEB 0,00

DESPESAS DO FUNDEB

7. PROFISSIONAIS DA EDUCAÇÃO BÁSICA

7.1 - Educação Infantil

7.1.1 - Creche 0,00
7.1.2 - Pré-Escola 4.980.000,00
7.2 - Ensino Fundamental 17.630.631,00

8. OUTRAS DESPESAS

8.1 - Educação Infantil

8.1.1 - Creche 214.564,00
8.1.2 - Pré-Escola 250.000,00
8.2 - Ensino Fundamental 5.290.805,00

9. TOTAL DAS DESPESAS DO FUNDEB (7+8)

DESPESAS CUSTEADAS COM RECURSOS DO FUNDEB RECEBIDOS NO EXERCÍCIO

10. Total das Despesas do FUNDEB com Profissionais da Educação Básica 22.610.631,00
11. Total das Despesas custeadas com FUNDEB - Impostos e Transferências de Impostos 21.964.296,00
12. Total das Despesas custeadas com FUNDEB - Complementação da União - VAAF 3.063.448,00
13. Total das Despesas custeadas com FUNDEB - Complementação da União - VAAT 3.338.256,00
14. Total das Despesas custeadas com FUNDEB - Complementação da União - VAAR 3.000,00
15. Total das Despesas custeadas com FUNDEB - Complementação da União - VAAT aplicadas na Educação Infantil 2.738.256,00
16. Total das Despesas custeadas com FUNDEB - Complementação da União - VAAT aplicadas em Despesa de Capital 550.000,00

INDICADORES - Art. 212-A, inciso XI e § 3º - Constituição Federal

17. Mínimo de 70% do FUNDEB na Remuneração dos Profissionais da Educação Básica 79,71
18. Percentual de 50% da Complementação da União ao FUNDEB (VAAT) na Educação Infantil 82,03
19. Mínimo de 15% da Complementação da União ao FUNDEB (VAAT) em Despesa de Capital 16,48

DESPESAS COM MANUTENÇÃO E DESENVOLVIMENTO DO ENSINO - MDE - CUSTEADAS COM RECEITA DE IMPOSTOS (EXCETO FUNDEB)

20. EDUCAÇÃO INFANTIL

20.1 - Creche 0,00
20.2 - Pré-escola 35.000,00
21. ENSINO FUNDAMENTAL 6.531.374,00

22. TOTAL DAS DESPESAS COM AÇÕES TÍPICAS DE MDE (20 + 21)

6.566.374,00

APURAÇÃO DAS DESPESAS PARA FINS DE LIMITE MÍNIMO CONSTITUCIONAL

23. TOTAL DAS DESPESAS DE MDE CUSTEADAS COM RECURSOS DE IMPOSTOS (FUNDEB E RECEITAS DE IMPOSTOS) 28.530.670,00
24. RESULTADOS LÍQUIDOS DAS TRANSFERÊNCIAS DO FUNDEB 9.465.894,00
25. TOTAL DAS DESPESAS PARA FINS DE LIMITE (23 - 24) 19.064.776,00
26. PERCENTUAL DE APLICAÇÃO EM MDE SOBRE A RECEITA LÍQUIDA DE IMPOSTOS ((25)/(3)x100) - LIMITE CONSTITUCIONAL 25% 27,58



PREFEITURA MUNICIPAL DE GLÓRIA DO GOITÁ

Praça Cristo Redentor, 08 - CNPJ:11049814/0001-37

Orçamento Programa - Exercício de 2024

Page 3

ANÁLISE DE APLICAÇÃO NO ENSINO

RECEITAS ADICIONAIS PARA FINANCIAMENTO DO ENSINO (Obrigatório 100%)

27. RECEITA DE TRANSFERÊNCIA DO FNDE (INCLUINDO RENDIMENTOS DE APLICAÇÃO FINANCEIRA)

27.1 - Salário-Educação	1.850.800,00
27.2 - PDDE	880.000,00
27.3 - PNAE	23.000,00
27.4 - PNATE	599.000,00
27.5 - Outras Transferências do FNDE	217.000,00
28. RECEITA DE TRANSFERÊNCIAS DE CONVÊNIOS	131.800,00
29. RECEITA DE ROYALTIES DESTINADOS A EDUCAÇÃO	275.000,00
30. RECEITA DE OPERAÇÕES DE CRÉDITO VINCULADAS À EDUCAÇÃO	0,00
31. OUTRAS RECEITAS PARA FINANCIAMENTO DO ENSINO	0,00
32. TOTAL DAS OUTRAS RECEITAS ADICIONAIS DO ENSINO (27 + 28 + 29 + 30 + 31)	2.125.800,00

DESPESAS CUSTEADAS COM RECEITAS ADICIONAIS PARA FINANCIAMENTO DO ENSINO

33. EDUCAÇÃO INFANTIL	68.800,00
33.1 - Creche	0,00
33.2 - Pré-Escola	68.800,00
34. ENSINO FUNDAMENTAL	2.968.000,00
35. ENSINO MÉDIO	0,00
36. ENSINO SUPERIOR	150.000,00
37. ENSINO PROFISSIONAL NÃO INTEGRADO AO ENSINO REGULAR	0,00
38. TOTAL DAS DESPESAS CUSTEADAS COM RECEITAS ADICIONAIS PARA FINANCIAMENTO DO ENSINO (33 + 34 + 35 + 36 + 37)	3.186.800,00

PREFEITURA MUNICIPAL DE GLÓRIA DO GOITÁ

Praça Cristo Redentor, 08 - CNPJ:11049814/0001-37

Quadro 20

Página 1

Orçamento Programa - Exercício de 2024

RECEITA CORRENTE LIQUIDA - LC 101, ART. 2, Inciso IV

Código	Especificação	Previsão
RECEITA ORÇAMENTÁRIA		
1100.00.0.0.00	IMPOSTOS, TAXAS E CONTRIBUIÇÕES DE MELHORIA	4.709.000,00
1200.00.0.0.00	CONTRIBUIÇÕES	593.000,00
1300.00.0.0.00	RECEITA PATRIMONIAL	1.657.000,00
1600.00.0.0.00	RECEITA DE SERVIÇOS	5.000,00
1700.00.0.0.00	TRANSFERÊNCIAS CORRENTES	119.953.402,00
1900.00.0.0.00	OUTRAS RECEITAS CORRENTES	283.000,00
	SUBTOTAL	127.200.402,00
DEDUÇÃO		
1710.00.0.0.00	TRANSFERÊNCIAS RELATIVAS À EMENDA	-1.713.000,00
1710.00.0.0.00	TRANSFERÊNCIAS RELATIVAS À AGENTES COMUNITÁRIOS (FONTE STN 604)	-2.181.000,00
9500.00.0.0.00	(R) DEDUÇÕES DO FUNDEB	-12.218.402,00
	SUBTOTAL	-16.112.402,00
	TOTAL	111.088.000,00

Percentual de Gastos com Pessoal**Legislativo**

Despesa com Pessoal 3.108.000,00

Despesa Líquida: 3.108.000,00

Percentual Aplicado: 2,80 %

Executivo

Despesa com Pessoal 55.892.000,00

Deduções

Categoria	Tipo	Valor	Descrição da Dedução
3.1.90.00.00	NV	2.181.000,00	APLICAÇÕES DIRETAS - ART. 198 § 7 DA CF
Total Deduções		2.181.000,00	
Despesa Líquida:		53.711.000,00	
Percentual Aplicado:		48,35 %	





PREFEITURA MUNICIPAL DE GLÓRIA DO GOITÁ

Praça Cristo Redentor, 08 - CNPJ:11049814/0001-37

Orçamento Programa - Exercício de 2024

RECEITA/DESPESA POR FONTE DE RECURSO

Quadro 19

Página 1

LeiData

Fonte		PREVISÃO	
FRI.FRG.FRC.DET.STN.	Descrição	RECEITA	DESPESA
1	Recursos do Exercício Corrente	116.082.000,00	116.082.000,00
000	Recursos Livres da União	29.951.800,00	29.951.800,00
02	Complementação da União VAAT - FUNDEB 70%	2.503.692,00	2.503.692,00
15421070	Transferências do FUNDEB - Complementação da União - VAAT - FUNDEB 70%	2.503.692,00	2.503.692,00
1.542	Transferências do FUNDEB - Complementação da União - VAAT (Exerc.Corrente)	2.503.692,00	2.503.692,00
03	Complementação da União VAAT - FUNDEB 30%	834.564,00	834.564,00
15420000	Transferências do FUNDEB - Complementação da União - VAAT - FUNDEB 30%	834.564,00	834.564,00
1.542	Transferências do FUNDEB - Complementação da União - VAAT (Exerc.Corrente)	834.564,00	834.564,00
22	FUNDEB 30%	4.614.460,00	4.614.460,00
15400000	Transferências do FUNDEB - Impostos e Transferências de Impostos (Demais De	4.614.460,00	4.614.460,00
1.540	Transferências do FUNDEB - Impostos e Transferências de Impostos (Exerc.Corrente)	4.614.460,00	4.614.460,00
25	FUNDEB 70%	17.349.836,00	17.349.836,00
15401070	Transferências do FUNDEB - Impostos e Transferências de Impostos (Profissio	17.349.836,00	17.349.836,00
1.540	Transferências do FUNDEB - Impostos e Transferências de Impostos (Exerc.Corrente)	17.349.836,00	17.349.836,00
30	Complementação da União VAAF - FUNDEB 30%	306.345,00	306.345,00
15410000	Transferências do FUNDEB - Complementação da União - VAAF - FUNDEB 30%	306.345,00	306.345,00
1.541	Transferências do FUNDEB - Complementação da União - VAAF (Exerc.Corrente)	306.345,00	306.345,00
31	Complementação da União VAAF - FUNDEB 70%	2.757.103,00	2.757.103,00
15411070	Transferências do FUNDEB - Complementação da União - VAAF - FUNDEB 70%	2.757.103,00	2.757.103,00
1.541	Transferências do FUNDEB - Complementação da União - VAAF (Exerc.Corrente)	2.757.103,00	2.757.103,00
36	PDDE	23.000,00	23.000,00
15510000	Transferências de Recursos do FNDE Referentes ao Programa Dinheiro Direto n.	23.000,00	23.000,00
1.551	Transferências de Recursos do FNDE referentes ao Programa Dinheiro Direto na Es	23.000,00	23.000,00
38	PNATE	217.000,00	217.000,00
15530000	Transferências de Recursos do FNDE Referentes ao Programa Nacional de Apoi	217.000,00	217.000,00
1.553	Transferências de Recursos do FNDE Referentes ao Programa Nacional de Apoio ac	217.000,00	217.000,00
45	PNAE	599.000,00	599.000,00
15520000	Transferências de Recursos do FNDE Referentes ao Programa Nacional de Alim.	599.000,00	599.000,00
1.552	Transferências de Recursos do FNDE referentes ao Programa Nacional de Alimenta	599.000,00	599.000,00
58	Cultura	30.000,00	30.000,00
17150000	Transferências Destinadas ao Setor Cultural - LC nº 195/2022 - Art. 5º - Audiovi	10.000,00	10.000,00
1.715	Transferências Destinadas ao Setor Cultural - LC nº 195/2022 - Art. 5º - Audiovisual	10.000,00	10.000,00
17160000	Transferências Destinadas ao Setor cultural - LC nº 195/2022 - Art. 8º - Demais	10.000,00	10.000,00
1.716	Transferências Destinadas ao Setor cultural - LC nº 195/2022 - Art. 8º - Demais Seto	10.000,00	10.000,00
17190000	Transferências da Política Nacional Aldir Blanc de Fomento à Cultura - Lei nº 14.	10.000,00	10.000,00
1.719	Transferências da Política Nacional Aldir Blanc de Fomento à Cultura - Lei nº 14.399,	10.000,00	10.000,00
66	Out. Transf. do FNDE	133.800,00	133.800,00
15690000	Outras Transferências de Recursos do FNDE (Recursos do Exercício Corrente)	131.800,00	131.800,00
1.569	Outras Transferências de Recursos do FNDE (Exerc.Corrente)	131.800,00	131.800,00
15990000	Outros Recursos Vinculados à Educação (Recursos do Exercício Corrente)	2.000,00	2.000,00
1.599	Outros Recursos Vinculados à Educação (Exerc.Corrente)	2.000,00	2.000,00
73	Complementação da União VAAR - FUNDEB 30%	3.000,00	3.000,00
15430000	Transferências do FUNDEB - Complementação da União - VAAR (Recursos do E	3.000,00	3.000,00
1.543	Transferências do FUNDEB - Complementação da União - VAAR (Exerc.Corrente)	3.000,00	3.000,00
84	EMENDA ESPECIAL - CUSTEIO	430.000,00	430.000,00
17060000	Transferência Especial da União (Recursos do Exercício Corrente)	430.000,00	430.000,00
1.706	Transferência Especial da União (Exerc.Corrente)	430.000,00	430.000,00



PREFEITURA MUNICIPAL DE GLÓRIA DO GOITÁ

Praça Cristo Redentor, 08 - CNPJ:11049814/0001-37

Orçamento Programa - Exercício de 2024

RECEITA/DESPESA POR FONTE DE RECURSO

Quadro 19

Página 2

LeiData

Fonte	Descrição	PREVISÃO	
		RECEITA	DESPESA
000	Recursos Livres da União	29.951.800,00	29.951.800,00
85	EMENDA ESPECIAL - INVESTIMENTO	150.000,00	150.000,00
17060000	Transferência Especial da União (Recursos do Exercício Corrente)	150.000,00	150.000,00
1.706	Transferência Especial da União (Exerc. Corrente)	150.000,00	150.000,00
002	Atividades-fim da Seguridade Social	1.074.000,00	1.074.000,00
18	SCFV	167.000,00	167.000,00
16600000	Transferência de Recursos do Fundo Nacional de Assistência Social - FNAS (Re	167.000,00	167.000,00
1.66C	Transferência de Recursos do Fundo Nacional de Assistência Social - FNAS (Exerc. C	167.000,00	167.000,00
19	AEPETI	1.000,00	1.000,00
16600000	Transferência de Recursos do Fundo Nacional de Assistência Social - FNAS (Re	1.000,00	1.000,00
1.66C	Transferência de Recursos do Fundo Nacional de Assistência Social - FNAS (Exerc. C	1.000,00	1.000,00
20	CREAS	81.000,00	81.000,00
16600000	Transferência de Recursos do Fundo Nacional de Assistência Social - FNAS (Re	81.000,00	81.000,00
1.66C	Transferência de Recursos do Fundo Nacional de Assistência Social - FNAS (Exerc. C	81.000,00	81.000,00
23	IGD-BF	245.000,00	245.000,00
16600000	Transferência de Recursos do Fundo Nacional de Assistência Social - FNAS (Re	245.000,00	245.000,00
1.66C	Transferência de Recursos do Fundo Nacional de Assistência Social - FNAS (Exerc. C	245.000,00	245.000,00
27	PRIMEIRA INFÂNCIA - CRIANÇA FELIZ	235.000,00	235.000,00
16600000	Transferência de Recursos do Fundo Nacional de Assistência Social - FNAS (Re	235.000,00	235.000,00
1.66C	Transferência de Recursos do Fundo Nacional de Assistência Social - FNAS (Exerc. C	235.000,00	235.000,00
29	CRAS (ESTADO)	52.000,00	52.000,00
16610000	Transferência de Recursos dos Fundos Estaduais de Assistência Social (Recurs	52.000,00	52.000,00
1.661	Transferência de Recursos dos Fundos Estaduais de Assistência Social (Exerc. Corre	52.000,00	52.000,00
32	Piso Básico Fixo	75.000,00	75.000,00
16600000	Transferência de Recursos do Fundo Nacional de Assistência Social - FNAS (Re	75.000,00	75.000,00
1.66C	Transferência de Recursos do Fundo Nacional de Assistência Social - FNAS (Exerc. C	75.000,00	75.000,00
33	BPC na Escola	1.000,00	1.000,00
16600000	Transferência de Recursos do Fundo Nacional de Assistência Social - FNAS (Re	1.000,00	1.000,00
1.66C	Transferência de Recursos do Fundo Nacional de Assistência Social - FNAS (Exerc. C	1.000,00	1.000,00
35	IGD-SUAS	1.000,00	1.000,00
16600000	Transferência de Recursos do Fundo Nacional de Assistência Social - FNAS (Re	1.000,00	1.000,00
1.66C	Transferência de Recursos do Fundo Nacional de Assistência Social - FNAS (Exerc. C	1.000,00	1.000,00
39	COVID-19 (FEDERAL)	2.000,00	2.000,00
16600000	Transferência de Recursos do Fundo Nacional de Assistência Social - FNAS (Re	2.000,00	2.000,00
1.66C	Transferência de Recursos do Fundo Nacional de Assistência Social - FNAS (Exerc. C	2.000,00	2.000,00
42	Aux. Financeiro Emergencial aos Municípios	2.000,00	2.000,00
17070000	Transferências da União – inciso I do art. 5º da Lei Complementar 173/2020 (Rec	2.000,00	2.000,00
1.707	Transferências da União – inciso I do art. 5º da Lei Complementar 173/2020 (Exerc. C	2.000,00	2.000,00
49	Investimento - FNAS	5.000,00	5.000,00
16600000	Transferência de Recursos do Fundo Nacional de Assistência Social - FNAS (Re	5.000,00	5.000,00
1.66C	Transferência de Recursos do Fundo Nacional de Assistência Social - FNAS (Exerc. C	5.000,00	5.000,00
76	Cozinha Comunitária	194.000,00	194.000,00
16610000	Transferência de Recursos dos Fundos Estaduais de Assistência Social (Recurs	194.000,00	194.000,00
1.661	Transferência de Recursos dos Fundos Estaduais de Assistência Social (Exerc. Corre	194.000,00	194.000,00
78	CONVÊNIO FNAS	10.000,00	10.000,00
16650000	Transferências de Convênios - Assistência Social (Recursos do Exercício Corren	10.000,00	10.000,00
1.665	Transferências de Convênios e Instrumentos Congêneres vinculados à Assistência S	10.000,00	10.000,00



PREFEITURA MUNICIPAL DE GLÓRIA DO GOITÁ

Praça Cristo Redentor, 08 - CNPJ:11049814/0001-37

Orçamento Programa - Exercício de 2024

RECEITA/DESPESA POR FONTE DE RECURSO

Quadro 19

Página 3

LeiData

Fonte	Descrição	PREVISÃO	
		RECEITA	DESPESA
FRI,FRG,FRC,DET,STN.			
002	Atividades-fim da Seguridade Social	1.074.000,00	1.074.000,00
89	PROCAD-SUAS	3.000,00	3.000,00
16600000	Transferência de Recursos do Fundo Nacional de Assistência Social - FNAS (Rei	3.000,00	3.000,00
1.66C	Transferência de Recursos do Fundo Nacional de Assistência Social - FNAS (Exerc.f	3.000,00	3.000,00
011	Destinação da Cide-Combustíveis	28.000,00	28.000,00
16	Contribuição de Intervenção no Domínio Econômico - CIDE	28.000,00	28.000,00
17500000	Recursos da Contribuição de Intervenção no Domínio Econômico - CIDE (Recurs	28.000,00	28.000,00
1.75C	Recursos da Contribuição de Intervenção no Domínio Econômico - CIDE (Exerc.Corr	28.000,00	28.000,00
012	Manutenção e Desenvolvimento do Ensino	7.091.374,00	7.091.374,00
12	Recursos Destinados a Manutencao e Desenvolvimento do Ensino	7.091.374,00	7.091.374,00
15001001	Recursos de Impostos - Identificação das despesas com manutenção e desenvol	7.091.374,00	7.091.374,00
1.50C	Recursos não Vinculados de Impostos (Exerc.Corrente)	7.091.374,00	7.091.374,00
035	Saúde	27.219.953,00	27.219.953,00
01	Piso Enfermagem	863.443,00	863.443,00
16000000	Transferências Fundo a Fundo de Recursos do SUS provenientes do Governo Fe	863.443,00	863.443,00
1.60E	Assistência financeira da União destinada à complementação ao pagamento dos pisc	863.443,00	863.443,00
10	Recursos de Impostos e Transferência destinado a Saúde	16.330.753,00	16.330.753,00
15001002	Recursos não Vinculados de Impostos - Identificação das despesas com ações e	16.330.753,00	16.330.753,00
1.50C	Recursos não Vinculados de Impostos (Exerc.Corrente)	16.330.753,00	16.330.753,00
40	Out. Transf. do Estado - Saúde	68.000,00	68.000,00
16210000	Transferências Fundo a Fundo de Recursos do SUS provenientes do Governo Es	68.000,00	68.000,00
1.621	Transferências Fundo a Fundo de Recursos do SUS provenientes do Governo Estad	68.000,00	68.000,00
41	Gestão do SUS	27.000,00	27.000,00
16000000	Transferências Fundo a Fundo de Recursos do SUS provenientes do Governo Fe	27.000,00	27.000,00
1.60C	Transf.Fundo a Fundo de Recursos do SUS provenientes do Governo Federal - Bloc	27.000,00	27.000,00
47	Aux. Financeiro Emergencial aos Mun. (SUS/SUAS)	1.000,00	1.000,00
17070000	Transferências da União – inciso I do art. 5º da Lei Complementar 173/2020 (Rec	1.000,00	1.000,00
1.707	Transferências da União – inciso I do art. 5º da Lei Complementar 173/2020 (Exerc.C	1.000,00	1.000,00
57	Emendas Estado	189.200,00	189.200,00
16210000	Transferências Fundo a Fundo de Recursos do SUS provenientes do Governo Es	189.200,00	189.200,00
1.621	Transferências Fundo a Fundo de Recursos do SUS provenientes do Governo Estad	189.200,00	189.200,00
62	Emenda Parlamentar	1.786.557,00	1.786.557,00
16000000	Transferências Fundo a Fundo de Recursos do SUS provenientes do Governo Fe	1.696.557,00	1.696.557,00
1.60C	Transf.Fundo a Fundo de Recursos do SUS provenientes do Governo Federal - Bloc	1.696.557,00	1.696.557,00
16010000	Transferências Fundo a Fundo de Recursos do SUS provenientes do Governo Fe	90.000,00	90.000,00
1.601	Transf.Fundo a Fundo de Recursos do SUS provenientes do Governo Federal - Bloc	90.000,00	90.000,00
68	Atenção Básica	5.531.000,00	5.531.000,00
16000000	Transferências Fundo a Fundo de Recursos do SUS provenientes do Governo Fe	3.606.000,00	3.606.000,00
1.60C	Transf.Fundo a Fundo de Recursos do SUS provenientes do Governo Federal - Bloc	3.606.000,00	3.606.000,00
16040000	Transferências provenientes do Governo Federal destinadas ao vencimento dos :	1.925.000,00	1.925.000,00
1.604	Transferências provenientes do Governo Federal destinadas ao vencimento dos age	1.925.000,00	1.925.000,00
70	Média e Alta Complexidade	1.676.000,00	1.676.000,00
16000000	Transferências Fundo a Fundo de Recursos do SUS provenientes do Governo Fe	1.676.000,00	1.676.000,00
1.60C	Transf.Fundo a Fundo de Recursos do SUS provenientes do Governo Federal - Bloc	1.676.000,00	1.676.000,00
77	Investimento - Atenção Básica	148.000,00	148.000,00
16010000	Transferências Fundo a Fundo de Recursos do SUS provenientes do Governo Fe	148.000,00	148.000,00
1.601	Transf.Fundo a Fundo de Recursos do SUS provenientes do Governo Federal - Bloc	148.000,00	148.000,00



PREFEITURA MUNICIPAL DE GLÓRIA DO GOITÁ

Praça Cristo Redentor, 08 - CNPJ:11049814/0001-37

Orçamento Programa - Exercício de 2024

RECEITA/DESPESA POR FONTE DE RECURSO

Quadro 19

Página 4

LeiData

Fonte	Descrição	PREVISÃO	
		RECEITA	DESPESA
FRI,FRG,FRC,DET,STN.			
035 Saúde		27.219.953,00	27.219.953,00
82 Investimento - Atenção Especializada		35.000,00	35.000,00
16010000	Transferências Fundo a Fundo de Recursos do SUS provenientes do Governo Fe	35.000,00	35.000,00
1.601	Transf.Fundo a Fundo de Recursos do SUS provenientes do Governo Federal - Bloc	35.000,00	35.000,00
83 Convênios Saúde		3.000,00	3.000,00
16310000	Transferências do Governo Federal referentes a Convênios e Instrumentos Cong	3.000,00	3.000,00
1.631	Transferências do Governo Federal referentes a Convênios e Instrumentos Congêne	3.000,00	3.000,00
90 Assistência Farmacêutica		189.000,00	189.000,00
16000000	Transferências Fundo a Fundo de Recursos do SUS provenientes do Governo Fe	189.000,00	189.000,00
1.600	Transf.Fundo a Fundo de Recursos do SUS provenientes do Governo Federal - Bloc	189.000,00	189.000,00
91 Vigilância em Saúde		372.000,00	372.000,00
16000000	Transferências Fundo a Fundo de Recursos do SUS provenientes do Governo Fe	116.000,00	116.000,00
1.600	Transf.Fundo a Fundo de Recursos do SUS provenientes do Governo Federal - Bloc	116.000,00	116.000,00
16040000	Transferências provenientes do Governo Federal destinadas ao vencimento dos ;	256.000,00	256.000,00
1.604	Transferências provenientes do Governo Federal destinadas ao vencimento dos agei	256.000,00	256.000,00
050 Recursos Próprios Livres da UO		35.217.673,00	35.217.673,00
00 Recursos Ordinarios		35.187.673,00	35.187.673,00
15010000	Outros Recursos não Vinculados (Recursos do Exercício Corrente)	35.187.673,00	35.187.673,00
1.501	Outros Recursos não Vinculados (Exerc.Corrente)	35.187.673,00	35.187.673,00
28 Alienação de Bens		30.000,00	30.000,00
17550000	Recursos de Alienação de Bens/Ativos - Administração Direta (Recursos do Exer	30.000,00	30.000,00
1.755	Recursos de Alienação de Bens/Ativos - Administração Direta (Exerc.Corrente)	30.000,00	30.000,00
081 Convênios		750.000,00	750.000,00
26 FEM		426.000,00	426.000,00
17010000	Outras Transferências de Convênios ou Instrumentos Congêneres dos Estados (I	426.000,00	426.000,00
1.701	Outras Transferências de Convênios ou Instrumentos Congêneres dos Estados (Exe	426.000,00	426.000,00
50 Conv. Estado - Educação		284.000,00	284.000,00
15710000	Transferências do Estado referentes a Convênios ou de Contratos de Repasse vi	284.000,00	284.000,00
1.571	Transferências do Estado referentes a Convênios e Instrumentos Congêneres vincul	284.000,00	284.000,00
81 Recursos de Convenios - FDM		30.000,00	30.000,00
17000000	Outras Transferências de Convênios ou Instrumentos Congêneres da União (Rec	30.000,00	30.000,00
1.700	Outras Transferências de Convênios ou Instrumentos Congêneres da União (Exerc.C	30.000,00	30.000,00
86 FEMA - CONV. ESTADO		10.000,00	10.000,00
16650000	Transferências de Convênios - Assistência Social (Recursos do Exercício Corren	10.000,00	10.000,00
1.665	Transferências de Convênios e Instrumentos Congêneres vinculados à Assistência S	10.000,00	10.000,00
096 Doações Nacionais		13.246.200,00	13.246.200,00
11 FUNDECA		13.246.200,00	13.246.200,00
17490000	Outras vinculações de transferências (Recursos do Exercício Corrente)	13.246.200,00	13.246.200,00
1.749	Outras vinculações de transferências (Exerc.Corrente)	13.246.200,00	13.246.200,00
213 Transferências do Salário Educação		880.000,00	880.000,00
37 QSE		880.000,00	880.000,00
15500000	Transferência do Salário-Educação (Recursos do Exercício Corrente)	880.000,00	880.000,00
1.550	Transferência do Salário-Educação (Exerc.Corrente)	880.000,00	880.000,00
50 Recursos Próprios Primários de Livre Aplicação		30.000,00	30.000,00
57 Emendas Estado		30.000,00	30.000,00
17490000	Outras vinculações de transferências (Recursos do Exercício Corrente)	30.000,00	30.000,00
1.749	Outras vinculações de transferências (Exerc.Corrente)	30.000,00	30.000,00



PREFEITURA MUNICIPAL DE GLÓRIA DO GOITÁ

Praça Cristo Redentor, 08 - CNPJ:11049814/0001-37

Orçamento Programa - Exercício de 2024

RECEITA/DESPESA POR FONTE DE RECURSO

Quadro 19

Página 5

LeiData

Fonte	Descrição	PREVISÃO	
		RECEITA	DESPESA
FRI.FRG.FRC.DET.STN.			
72	Outras Contribuições Econômicas	593.000,00	593.000,00
17	Contribuição de Iluminação Pública - COSIP	593.000,00	593.000,00
17510000	Recursos da Contribuição para o Custeio do Serviço de Iluminação Pública - COI	593.000,00	593.000,00
1.751	Recursos da Contribuição para o Custeio do Serviço de Iluminação Pública - COSIP	593.000,00	593.000,00
TOTAL		116.082.000,00	116.082.000,00

LEGENDA

FRI: Fonte de Recurso Iduso
FRG: Fonte de Recurso Grupo
FRC: Fonte de Recurso Código
DET: Fonte de Recurso Detalhamento
STN: Fonte de Recurso STN
VG: Vínculo Grupo
VC: Vínculo Código

PREFEITURA MUNICIPAL DE GLÓRIA DO GOITÁ

Praça Cristo Redentor, 08 - CNPJ:11049814/0001-37
 Orçamento Programa - Exercício de 2024

DEMONSTRATIVO DA RECEITA E DESPESA SEGUNDO AS CATEGORIAS ECONOMICAS (Inc.II, §1º, Art.2º)

Anexo 01

Page 1

RECEITA	R\$	R\$
RECEITAS CORRENTES		
IMPOSTOS, TAXAS E CONTRIBUIÇÕES DE MELHORIA	4.709.000,00	
CONTRIBUIÇÕES	593.000,00	
RECEITA PATRIMONIAL	1.657.000,00	
RECEITA DE SERVIÇOS	5.000,00	
TRANSFERÊNCIAS CORRENTES	119.953.402,00	
OUTRAS RECEITAS CORRENTES	283.000,00	
(R) DEDUÇÕES DO FUNDEB	-12.218.402,00	
SUB TOTAL		114.982.000,00
TOTAL		114.982.000,00
SUPERAVIT DO ORÇAMENTO CORRENTE		7.490.000,00
RECEITAS DE CAPITAL		
ALIENAÇÃO DE BENS	30.000,00	
TRANSFERÊNCIAS DE CAPITAL	1.070.000,00	
SUB TOTAL		1.100.000,00
TOTAL		8.590.000,00
RESUMO		
RECEITAS CORRENTES.	127.200.402,00	
DEDUÇÕES DA RECEITA CORRENTE	-12.218.402,00	
RECEITAS DE CAPITAL	1.100.000,00	
TOTAL DE RECEITAS		116.082.000,00
TOTAL		116.082.000,00

DESPESA	R\$	R\$
DESPESAS CORRENTES		
PESSOAL E ENCARGOS SOCIAIS	59.000.000,00	
OUTRAS DESPESAS CORRENTES	48.492.000,00	
SUB TOTAL		107.492.000,00
SUPERAVIT DO ORÇAMENTO CORRENTE		7.490.000,00
TOTAL		114.982.000,00
DESPESAS DE CAPITAL		
INVESTIMENTOS	6.870.000,00	
INVERSÕES FINANCEIRAS	320.000,00	
AMORTIZAÇÃO DA DÍVIDA	400.000,00	
SUB TOTAL		7.590.000,00
RESERVA DE CONTINGENCIA		1.000.000,00
TOTAL		8.590.000,00
RESUMO		
DESPESAS CORRENTES	107.492.000,00	
DESPESAS DE CAPITAL	7.590.000,00	
RESERVA DE CONTINGÊNCIA	1.000.000,00	
TOTAL DE DESPESA		116.082.000,00
TOTAL		116.082.000,00

PREFEITURA MUNICIPAL DE GLÓRIA DO GOITÁ

Praça Cristo Redentor, 08 - CNPJ:11049814/0001-37

Anexo 02

Página 1

Orçamento Programa - Exercício de 2024

RECEITAS SEGUNDO AS CATEGORIAS ECONOMICAS

Código	Especificação	F.R.	Desdobramento	SubCategoria Fonte	Categoria Econômica
1000.00.0.0	RECEITAS CORRENTES.	0.000.000			127.200.402,00
1100.00.0.0	IMPOSTOS, TAXAS E CONTRIBUIÇÕES DE MELHORIA	0.000.000		4.709.000,00	
1110.00.0.0	IMPOSTOS	0.000.000		4.389.000,00	
1112.00.0.0	IMPOSTOS SOBRE O PATRIMÔNIO	0.000.000	851.000,00		
1112.50.0.0	IMPOSTO SOBRE A PROPRIEDADE PREDIAL E TERRITORIAL URBANA	0.000.000	557.000,00		
1112.50.0.1	IPTU - PRINCIPAL	1.012.12	58.800,00		
1112.50.0.1	IPTU - PRINCIPAL	1.035.10	52.500,00		
1112.50.0.1	IPTU - PRINCIPAL	1.050.00	98.700,00		
1112.50.0.2	IPTU - MULTAS E JUROS	1.012.12	11.200,00		
1112.50.0.2	IPTU - MULTAS E JUROS	1.035.10	10.000,00		
1112.50.0.2	IPTU - MULTAS E JUROS	1.050.00	18.800,00		
1112.50.0.3	IPTU - DIVIDA ATIVA	1.012.12	67.480,00		
1112.50.0.3	IPTU - DIVIDA ATIVA	1.035.10	60.250,00		
1112.50.0.3	IPTU - DIVIDA ATIVA	1.050.00	113.270,00		
1112.50.0.4	IPTU- DIVIDA ATIVA MULTAS JUROS	1.012.12	18.480,00		
1112.50.0.4	IPTU- DIVIDA ATIVA MULTAS JUROS	1.035.10	16.500,00		
1112.50.0.4	IPTU- DIVIDA ATIVA MULTAS JUROS	1.050.00	31.020,00		
1112.53.0.0	ITBI-"INTER MORTIS"	0.000.000	294.000,00		
1112.53.0.1	ITBI-"INTER MORTIS"-PRINCIPAL	1.012.12	82.320,00		
1112.53.0.1	ITBI-"INTER MORTIS"-PRINCIPAL	1.035.10	73.500,00		
1112.53.0.1	ITBI-"INTER MORTIS"-PRINCIPAL	1.050.00	138.180,00		
1113.00.0.0	IMPOSTOS SOBRE A RENDA E PROVENTOS DE QUALQUER NATUREZA	0.000.000	2.041.000,00		
1113.03.0.0	IMPOSTO SOBRE A RENDA - RETIDO NA FONTE	0.000.000	2.041.000,00		
1113.03.1.0	IMPOSTO SOBRE A RENDA - RETIDO NA FONTE - TRABALHO	0.000.000	1.803.000,00		
1113.03.1.1	IRRF-TRABALHO-PRINCIPAL	1.012.12	504.840,00		
1113.03.1.1	IRRF-TRABALHO-PRINCIPAL	1.035.10	450.750,00		
1113.03.1.1	IRRF-TRABALHO-PRINCIPAL	1.050.00	847.410,00		
1113.03.4.0	IRRF- OUTROS RENDIMENTOS	0.000.000	238.000,00		
1113.03.4.1	IRRF- OUTROS RENDIMENTOS-PRINCIPAL	1.012.12	66.640,00		
1113.03.4.1	IRRF- OUTROS RENDIMENTOS-PRINCIPAL	1.035.10	59.500,00		
1113.03.4.1	IRRF- OUTROS RENDIMENTOS-PRINCIPAL	1.050.00	111.860,00		
1114.00.0.0	IMPOSTO PRODUÇÃO CIRCULAÇÃO MERCADORIAS SERVIÇOS	0.000.000	1.497.000,00		
1114.51.0.0	IMPOSTOS SOBRE SERVIÇOS	0.000.000	1.497.000,00		
1114.51.1.0	IMPOSTO SOBRE SERVIÇOS DE QUALQUER NATUREZA - ISSQN	0.000.000	1.497.000,00		
1114.51.1.1	ISSQN - PRINCIPAL	1.012.12	318.360,00		
1114.51.1.1	ISSQN - PRINCIPAL	1.035.10	284.250,00		
1114.51.1.1	ISSQN - PRINCIPAL	1.050.00	736.390,00		
1114.51.1.2	ISSQN -MULTAS E JUROS	1.012.12	14.000,00		
1114.51.1.2	ISSQN -MULTAS E JUROS	1.035.10	12.500,00		
1114.51.1.2	ISSQN -MULTAS E JUROS	1.050.00	23.500,00		
1114.51.1.3	ISSQN - DIVIDA ATIVA	1.012.12	16.800,00		
1114.51.1.3	ISSQN - DIVIDA ATIVA	1.035.10	15.000,00		
1114.51.1.3	ISSQN - DIVIDA ATIVA	1.050.00	28.200,00		
1114.51.1.4	ISSQN -DIVIDA ATIVA MULTAS JUROS	1.012.12	13.440,00		
1114.51.1.4	ISSQN -DIVIDA ATIVA MULTAS JUROS	1.035.10	12.000,00		
1114.51.1.4	ISSQN -DIVIDA ATIVA MULTAS JUROS	1.050.00	22.560,00		
1120.00.0.0	TAXAS	0.000.000		320.000,00	
1122.00.0.0	TAXAS PELA PRESTAÇÃO DE SERVIÇOS	0.000.000	320.000,00		
1122.01.0.0	TAXAS PELA PRESTAÇÃO DE SERVIÇOS EM GERAL	0.000.000	320.000,00		
1122.01.0.1	TAXAS PELA PRESTAÇÃO DE SERVIÇOS EM GERAL - PRINCIPAL	1.050.00	320.000,00		
1200.00.0.0	CONTRIBUIÇÕES	0.000.000		593.000,00	
1240.00.0.0	CONTRIBUIÇÃO PARA O CUSTEIO DO SERVIÇO DE ILUMINAÇÃO PÚBLICA	0.000.000		593.000,00	
1241.00.0.0	CONTRIBUIÇÃO PARA O CUSTEIO DO SERVIÇO DE ILUMINAÇÃO PÚBLICA	0.000.000	593.000,00		
1241.50.0.0	CONTRIBUIÇÃO PARA O CUSTEIO DO SERVIÇO DE ILUMINAÇÃO PÚBLICA	0.000.000	593.000,00		
1241.50.0.1	CONTRIBUIÇÃO PARA O CUSTEIO DO SERVIÇO DE ILUMINAÇÃO PÚBLICA	1.72.17	593.000,00		
1300.00.0.0	RECEITA PATRIMONIAL	0.000.000		1.657.000,00	
1320.00.0.0	VALORES MOBILIÁRIOS	0.000.000		1.657.000,00	
1321.00.0.0	JUROS E CORREÇÕES MONETÁRIAS	0.000.000	1.657.000,00		

Orçamento Programa - Exercício de 2024
RECEITAS SEGUNDO AS CATEGORIAS ECONOMICAS

Código	Especificação	F.R.	Desdobramento	SubCategoria Fonte	Categoria Econômica
1321.01.0.0	REMUNERAÇÃO DE DEPÓSITOS BANCÁRIOS	0.000.000	1.657.000,00		
1321.01.0.1	REMUNERAÇÃO DE DEPÓSITOS BANCÁRIOS - PRINCIPAL	1.000.22	45.472,00		
1321.01.0.1	REMUNERAÇÃO DE DEPÓSITOS BANCÁRIOS - PRINCIPAL	1.000.25	234.528,00		
1321.01.0.1	REMUNERAÇÃO DE DEPÓSITOS BANCÁRIOS - PRINCIPAL	1.000.36	8.000,00		
1321.01.0.1	REMUNERAÇÃO DE DEPÓSITOS BANCÁRIOS - PRINCIPAL	1.000.38	18.000,00		
1321.01.0.1	REMUNERAÇÃO DE DEPÓSITOS BANCÁRIOS - PRINCIPAL	1.000.45	2.000,00		
1321.01.0.1	REMUNERAÇÃO DE DEPÓSITOS BANCÁRIOS - PRINCIPAL	1.000.66	16.000,00		
1321.01.0.1	REMUNERAÇÃO DE DEPÓSITOS BANCÁRIOS - PRINCIPAL	1.000.66	2.000,00		
1321.01.0.1	REMUNERAÇÃO DE DEPÓSITOS BANCÁRIOS - PRINCIPAL	1.000.84	200.000,00		
1321.01.0.1	REMUNERAÇÃO DE DEPÓSITOS BANCÁRIOS - PRINCIPAL	1.002.18	2.000,00		
1321.01.0.1	REMUNERAÇÃO DE DEPÓSITOS BANCÁRIOS - PRINCIPAL	1.002.19	1.000,00		
1321.01.0.1	REMUNERAÇÃO DE DEPÓSITOS BANCÁRIOS - PRINCIPAL	1.002.20	1.000,00		
1321.01.0.1	REMUNERAÇÃO DE DEPÓSITOS BANCÁRIOS - PRINCIPAL	1.002.23	4.000,00		
1321.01.0.1	REMUNERAÇÃO DE DEPÓSITOS BANCÁRIOS - PRINCIPAL	1.002.27	2.000,00		
1321.01.0.1	REMUNERAÇÃO DE DEPÓSITOS BANCÁRIOS - PRINCIPAL	1.002.29	1.000,00		
1321.01.0.1	REMUNERAÇÃO DE DEPÓSITOS BANCÁRIOS - PRINCIPAL	1.002.33	1.000,00		
1321.01.0.1	REMUNERAÇÃO DE DEPÓSITOS BANCÁRIOS - PRINCIPAL	1.002.35	1.000,00		
1321.01.0.1	REMUNERAÇÃO DE DEPÓSITOS BANCÁRIOS - PRINCIPAL	1.002.39	2.000,00		
1321.01.0.1	REMUNERAÇÃO DE DEPÓSITOS BANCÁRIOS - PRINCIPAL	1.002.42	2.000,00		
1321.01.0.1	REMUNERAÇÃO DE DEPÓSITOS BANCÁRIOS - PRINCIPAL	1.002.49	5.000,00		
1321.01.0.1	REMUNERAÇÃO DE DEPÓSITOS BANCÁRIOS - PRINCIPAL	1.002.89	3.000,00		
1321.01.0.1	REMUNERAÇÃO DE DEPÓSITOS BANCÁRIOS - PRINCIPAL	1.011.16	1.000,00		
1321.01.0.1	REMUNERAÇÃO DE DEPÓSITOS BANCÁRIOS - PRINCIPAL	1.012.12	1.000,00		
1321.01.0.1	REMUNERAÇÃO DE DEPÓSITOS BANCÁRIOS - PRINCIPAL	1.035.10	1.000,00		
1321.01.0.1	REMUNERAÇÃO DE DEPÓSITOS BANCÁRIOS - PRINCIPAL	1.035.40	11.000,00		
1321.01.0.1	REMUNERAÇÃO DE DEPÓSITOS BANCÁRIOS - PRINCIPAL	1.035.41	1.000,00		
1321.01.0.1	REMUNERAÇÃO DE DEPÓSITOS BANCÁRIOS - PRINCIPAL	1.035.47	1.000,00		
1321.01.0.1	REMUNERAÇÃO DE DEPÓSITOS BANCÁRIOS - PRINCIPAL	1.035.68	21.000,00		
1321.01.0.1	REMUNERAÇÃO DE DEPÓSITOS BANCÁRIOS - PRINCIPAL	1.035.70	1.000,00		
1321.01.0.1	REMUNERAÇÃO DE DEPÓSITOS BANCÁRIOS - PRINCIPAL	1.035.77	93.000,00		
1321.01.0.1	REMUNERAÇÃO DE DEPÓSITOS BANCÁRIOS - PRINCIPAL	1.035.83	3.000,00		
1321.01.0.1	REMUNERAÇÃO DE DEPÓSITOS BANCÁRIOS - PRINCIPAL	1.035.91	1.000,00		
1321.01.0.1	REMUNERAÇÃO DE DEPÓSITOS BANCÁRIOS - PRINCIPAL	1.050.00	35.000,00		
1321.01.0.1	REMUNERAÇÃO DE DEPÓSITOS BANCÁRIOS - PRINCIPAL	1.081.26	26.000,00		
1321.01.0.1	REMUNERAÇÃO DE DEPÓSITOS BANCÁRIOS - PRINCIPAL	1.081.50	9.000,00		
1321.01.0.1	REMUNERAÇÃO DE DEPÓSITOS BANCÁRIOS - PRINCIPAL	1.096.11	874.000,00		
1321.01.0.1	REMUNERAÇÃO DE DEPÓSITOS BANCÁRIOS - PRINCIPAL	1.213.37	27.000,00		
1600.00.0.0	RECEITA DE SERVIÇOS	0.000.000		5.000,00	
1610.00.0.0	SERVIÇOS ADMINISTRATIVOS E COMERCIAIS GERAIS	0.000.000		5.000,00	
1611.00.0.0	SERVIÇOS ADMINISTRATIVOS E COMERCIAIS GERAIS	0.000.000	5.000,00		
1611.02.0.0	INSCRIÇÃO EM CONCURSOS E PROCESSOS SELETIVOS	0.000.000	5.000,00		
1611.02.0.1	INSCRIÇÃO EM CONCURSOS E PROCESSOS SELETIVOS - PRINCIPAL	1.050.00	5.000,00		
1700.00.0.0	TRANSFERÊNCIAS CORRENTES	0.000.000		119.953.402,00	
1710.00.0.0	TRANSFERÊNCIAS DA UNIÃO E DE SUAS ENTIDADES	0.000.000		67.071.656,00	
1711.00.0.0	TRANSFERÊNCIAS DECORRENTES DE PARTICIPAÇÃO NA RECEITA DA UNI	0.000.000	46.535.952,00		
1711.51.0.0	COTA-PARTE DO FUNDO DE PARTICIPAÇÃO DOS				

PREFEITURA MUNICIPAL DE GLÓRIA DO GOITÁ

Praça Cristo Redentor, 08 - CNPJ:11049814/0001-37

Anexo 02

Página 3

Orçamento Programa - Exercício de 2024

RECEITAS SEGUNDO AS CATEGORIAS ECONOMICAS

Código	Especificação	F.R.	Desdobramento	SubCategoria Fonte	Categoria Econômica
	MUNICÍPIOS - FPM	0.000.000	46.524.952,00		
1711.51.1.0	COTA-PARTE DO FUNDO DE PARTICIPAÇÃO DOS MUNICÍPIOS - COTA ME	0.000.000	42.879.760,00		
1711.51.1.1	COTA-PARTE DO FPM- COTA MENSAL - PRINCIPAL	1.012.12	3.430.380,00		
1711.51.1.1	COTA-PARTE DO FPM- COTA MENSAL - PRINCIPAL	1.035.10	10.719.940,00		
1711.51.1.1	COTA-PARTE DO FPM- COTA MENSAL - PRINCIPAL	1.050.00	28.729.440,00		
1711.51.2.0	COTA-PARTE DO FUNDO DE PARTICIPAÇÃO DOS MUNICÍPIOS - COTAS E	0.000.000	3.645.192,00		
1711.51.2.1	COTA-PARTE DO FPM- COTAS EXTRAORDINARIAS - PRINCIPAL	1.012.12	1.020.654,00		
1711.51.2.1	COTA-PARTE DO FPM- COTAS EXTRAORDINARIAS - PRINCIPAL	1.050.00	2.624.538,00		
1711.52.0.0	COTA-PARTE DO IMPOSTO SOBRE A PROPRIEDADE TERRITORIAL RURAL	0.000.000	11.000,00		
1711.52.0.1	COTA-PARTE DO IMP. PROPRIED.TERRIT.RURAL - PRINCIPAL	1.012.12	880,00		
1711.52.0.1	COTA-PARTE DO IMP. PROPRIED.TERRIT.RURAL - PRINCIPAL	1.035.10	2.750,00		
1711.52.0.1	COTA-PARTE DO IMP. PROPRIED.TERRIT.RURAL - PRINCIPAL	1.050.00	7.370,00		
1712.00.0.0	TRANSFERÊNCIAS DAS COMPENSAÇÕES FINANCEIRAS PELA EXPLORAÇÃO	0.000.000	1.020.000,00		
1712.52.0.0	COTA-PARTE DA COMPENSAÇÃO FINANCEIRA PELA PRODUÇÃO DE PETRÓL	0.000.000	1.020.000,00		
1712.52.4.0	COTA-PARTE DO FUNDO ESPECIAL DO PETRÓLEO - FEP	0.000.000	1.020.000,00		
1712.52.4.1	COTA-PARTE DO FUNDO ESPECIAL DO PETRÓLEO - FEP - PRINCIPAL	1.050.00	1.020.000,00		
1713.00.0.0	TRANSFERÊNCIAS DE RECURSOS DO SISTEMA ÚNICO DE SAÚDE - SUS	0.000.000	10.331.000,00		
1713.50.0.0	TRANSFERÊNCIAS DE RECURSOS DO SISTEMA ÚNICO DE SAÚDE - SUS -	0.000.000	10.331.000,00		
1713.50.1.0	TRANSFERÊNCIAS DE RECURSOS DO BLOCO DE MANUTENÇÃO DAS AÇÕES	0.000.000	6.410.000,00		
1713.50.1.1	TRANSFERÊNCIAS DE RECURSOS DO BLOCO DE MANUTENÇÃO DAS AÇÕES	1.035.62	100.000,00		
1713.50.1.1	TRANSFERÊNCIAS DE RECURSOS DO BLOCO DE MANUTENÇÃO DAS AÇÕES	1.035.62	300.000,00		
1713.50.1.1	TRANSFERÊNCIAS DE RECURSOS DO BLOCO DE MANUTENÇÃO DAS AÇÕES	1.035.62	500.000,00		
1713.50.1.1	TRANSFERÊNCIAS DE RECURSOS DO BLOCO DE MANUTENÇÃO DAS AÇÕES	1.035.68	1.925.000,00		
1713.50.1.1	TRANSFERÊNCIAS DE RECURSOS DO BLOCO DE MANUTENÇÃO DAS AÇÕES	1.035.68	3.585.000,00		
1713.50.2.0	TRANSFERÊNCIAS DE RECURSOS DO BLOCO DE MANUTENÇÃO DAS AÇÕES	0.000.000	2.471.557,00		
1713.50.2.1	TRANSFERÊNCIAS DE RECURSOS DO BLOCO DE MANUTENÇÃO DAS AÇÕES	1.035.62	383.000,00		
1713.50.2.1	TRANSFERÊNCIAS DE RECURSOS DO BLOCO DE MANUTENÇÃO DAS AÇÕES	1.035.62	113.557,00		
1713.50.2.1	TRANSFERÊNCIAS DE RECURSOS DO BLOCO DE MANUTENÇÃO DAS AÇÕES	1.035.62	300.000,00		
1713.50.2.1	TRANSFERÊNCIAS DE RECURSOS DO BLOCO DE MANUTENÇÃO DAS AÇÕES	1.035.70	1.675.000,00		
1713.50.3.0	TRANSFERÊNCIAS DE RECURSOS DO BLOCO DE MANUTENÇÃO DAS AÇÕES	0.000.000	371.000,00		
1713.50.3.1	TRANSFERÊNCIAS DE RECURSOS DO BLOCO DE MANUTENÇÃO DAS AÇÕES	1.035.91	115.000,00		
1713.50.3.1	TRANSFERÊNCIAS DE RECURSOS DO BLOCO DE MANUTENÇÃO DAS AÇÕES	1.035.91	256.000,00		
1713.50.4.0	TRANSFERÊNCIAS DE RECURSOS DO BLOCO DE MANUTENÇÃO DAS AÇÕES	0.000.000	189.000,00		
1713.50.4.1	TRANSFERÊNCIAS DE RECURSOS DO BLOCO DE MANUTENÇÃO DAS AÇÕES	1.035.90	189.000,00		
1713.50.5.0	TRANSFERÊNCIAS DE RECURSOS DO BLOCO DE MANUTENÇÃO DAS AÇÕES	0.000.000	889.443,00		
1713.50.5.1	TRANSFERÊNCIAS DE RECURSOS DO BLOCO DE MANUTENÇÃO DAS AÇÕES	1.035.01	863.443,00		
1713.50.5.1	TRANSFERÊNCIAS DE RECURSOS DO BLOCO DE MANUTENÇÃO DAS AÇÕES	1.035.41	26.000,00		
1714.00.0.0	TRANSFERÊNCIAS DE RECURSOS DO FUNDO NACIONAL DO DESENVOLVIME	0.000.000	1.694.000,00		
1714.50.0.0	TRANSFERÊNCIAS DO SALÁRIO-EDUCAÇÃO	0.000.000	853.000,00		
1714.50.0.1	TRANSFERÊNCIAS DO SALÁRIO-EDUCAÇÃO - PRINCIPAL	1.213.37	853.000,00		
1714.51.0.0	TRANSFERÊNCIAS DIRETAS DO FNDE REFERENTES AO PROGRAMA DINHEI	0.000.000	15.000,00		
1714.51.0.1	TRANSFERÊNCIAS DIRETAS DO FNDE REFERENTES AO PROGRAMA DINHEI	1.000.36	15.000,00		
1714.52.0.0	TRANSFERÊNCIAS REFERENTES AO PROGRAMA NACIONAL DE ALIMENTAÇÃO	0.000.000	597.000,00		
1714.52.0.1	TRANSFERÊNCIAS REFERENTES AO PROGRAMA NACIONAL DE ALIMENTAÇÃO	1.000.45	597.000,00		
1714.53.0.0	TRANSFERÊNCIAS REFERENTES AO PROGRAMA NACIONAL DE APOIO AO T	0.000.000	199.000,00		

PREFEITURA MUNICIPAL DE GLÓRIA DO GOITÁ

Praça Cristo Redentor, 08 - CNPJ:11049814/0001-37

Anexo 02
Página 4

Orçamento Programa - Exercício de 2024

RECEITAS SEGUNDO AS CATEGORIAS ECONOMICAS

Código	Especificação	F.R.	Desdobramento	SubCategoria Fonte	Categoria Econômica
1714.53.0.1	TRANSFERÊNCIAS REFERENTES AO PROGRAMA NACIONAL DE APOIO AO T	1.000.38	199.000,00		
1714.99.0.0	OUTRAS TRANSFERÊNCIAS DIRETAS DO FUNDO NACIONAL DO DESENVOLV	0.000.000	30.000,00		
1714.99.0.1	OUTRAS TRANSFERÊNCIAS DIRETAS DO FUNDO NACIONAL DO DESENVOLV	1.000.66	30.000,00		
1715.00.0.0	TRANSFERÊNCIAS DE RECURSOS DE COMPLEMENTAÇÃO DA UNIÃO AO FUN	0.000.000	6.404.704,00		
1715.50.0.0	TRANSFERÊNCIAS DE RECURSOS DE COMPLEMENTAÇÃO DA UNIÃO AO FUN	0.000.000	3.338.256,00		
1715.50.0.1	TRANSFERÊNCIAS DE RECURSOS DE COMPLEMENTAÇÃO DA UNIÃO AO FUN	1.000.02	2.503.692,00		
1715.50.0.1	TRANSFERÊNCIAS DE RECURSOS DE COMPLEMENTAÇÃO DA UNIÃO AO FUN	1.000.03	834.564,00		
1715.51.0.0	TRANSFERÊNCIAS DE RECURSOS DE COMPLEMENTAÇÃO DA UNIÃO AO FUN	0.000.000	3.063.448,00		
1715.51.0.1	TRANSFERÊNCIAS DE RECURSOS DE COMPLEMENTAÇÃO DA UNIÃO AO FUN	1.000.30	306.345,00		
1715.51.0.1	TRANSFERÊNCIAS DE RECURSOS DE COMPLEMENTAÇÃO DA UNIÃO AO FUN	1.000.31	2.757.103,00		
1715.52.0.0	TRANSFERÊNCIAS DE RECURSOS DE COMPLEMENTAÇÃO DA UNIÃO AO FUN	0.000.000	3.000,00		
1715.52.0.1	TRANSFERÊNCIAS DE RECURSOS DE COMPLEMENTAÇÃO DA UNIÃO AO FUN	1.000.73	3.000,00		
1716.00.0.0	TRANSFERÊNCIAS DE RECURSOS DO FUNDO NACIONAL DE ASSISTÊNCIA	0.000.000	794.000,00		
1716.50.0.0	TRANSFERÊNCIAS DE RECURSOS DO FUNDO NACIONAL DE ASSISTÊNCIA	0.000.000	794.000,00		
1716.50.0.1	TRANSFERÊNCIAS DE RECURSOS DO FUNDO NACIONAL DE ASSISTÊNCIA	1.002.18	165.000,00		
1716.50.0.1	TRANSFERÊNCIAS DE RECURSOS DO FUNDO NACIONAL DE ASSISTÊNCIA	1.002.20	80.000,00		
1716.50.0.1	TRANSFERÊNCIAS DE RECURSOS DO FUNDO NACIONAL DE ASSISTÊNCIA	1.002.23	241.000,00		
1716.50.0.1	TRANSFERÊNCIAS DE RECURSOS DO FUNDO NACIONAL DE ASSISTÊNCIA	1.002.27	233.000,00		
1716.50.0.1	TRANSFERÊNCIAS DE RECURSOS DO FUNDO NACIONAL DE ASSISTÊNCIA	1.002.32	75.000,00		
1717.00.0.0	TRANSFERÊNCIAS DE CONVÊNIO DA UNIÃO E DE SUAS ENTIDADES	0.000.000	10.000,00		
1717.52.0.0	TRANSFERÊNCIAS DE CONVÊNIO DA UNIÃO DESTINADAS A PROGRAMAS	0.000.000	10.000,00		
1717.52.0.1	TRANSFERÊNCIAS DE CONVÊNIO DA UNIÃO DESTINADAS A PROGRAMAS	1.002.78	10.000,00		
1719.00.0.0	OUTRAS TRANSFERÊNCIAS DE RECURSOS DA UNIÃO E DE SUAS ENTIDAD	0.000.000	282.000,00		
1719.57.0.0	TRANSFERÊNCIA ESPECIAL DA UNIÃO	0.000.000	230.000,00		
1719.57.0.1	TRANSFERÊNCIA ESPECIAL DA UNIÃO - PRINCIPAL	1.000.84	230.000,00		
1719.60.0.0	TRANSFERÊNCIAS DA POLÍTICA NACIONAL ALDIR BLANC DE FOMENTO À	0.000.000	10.000,00		
1719.60.0.1	TRANSFERÊNCIAS DA POLÍTICA NACIONAL ALDIR BLANC DE FOMENTO À	1.000.58	10.000,00		
1719.99.0.0	OUTRAS TRANSFERÊNCIAS DE RECURSOS DA UNIÃO E DE SUAS ENTIDAD	0.000.000	42.000,00		
1719.99.0.1	OUTRAS TRANSF. DE RECURS.UNIÃO E DE SUAS ENTID.- PRINCIPAL	1.000.58	10.000,00		
1719.99.0.1	OUTRAS TRANSF. DE RECURS.UNIÃO E DE SUAS ENTID.- PRINCIPAL	1.000.58	10.000,00		
1719.99.0.1	OUTRAS TRANSF. DE RECURS.UNIÃO E DE SUAS ENTID.- PRINCIPAL	1.050.00	22.000,00		
1720.00.0.0	TRANSFERÊNCIAS DOS ESTADOS E DO DISTRITO FEDERAL E DE SUAS E	0.000.000		18.825.250,00	
1721.00.0.0	PARTICIPAÇÃO NA RECEITA DOS ESTADOS E DISTRITO FEDERAL	0.000.000	18.228.250,00		
1721.50.0.0	COTA-PARTE DO ICMS	0.000.000	16.785.000,00		
1721.50.0.1	COTA-PARTE DO ICMS - PRINCIPAL	1.012.12	1.342.800,00		
1721.50.0.1	COTA-PARTE DO ICMS - PRINCIPAL	1.035.10	4.196.250,00		
1721.50.0.1	COTA-PARTE DO ICMS - PRINCIPAL	1.050.00	11.245.950,00		
1721.51.0.0	COTA-PARTE DO IPVA	0.000.000	1.360.000,00		
1721.51.0.1	COTA-PARTE DO IPVA - PRINCIPAL	1.012.12	108.800,00		
1721.51.0.1	COTA-PARTE DO IPVA - PRINCIPAL	1.035.10	340.000,00		
1721.51.0.1	COTA-PARTE DO IPVA - PRINCIPAL	1.050.00	911.200,00		
1721.52.0.0	COTA-PARTE DO IPI - MUNICÍPIOS	0.000.000	56.250,00		
1721.52.0.1	COTA-PARTE DO IPI - MUNICÍPIOS - PRINCIPAL	1.012.12	4.500,00		
1721.52.0.1	COTA-PARTE DO IPI - MUNICÍPIOS - PRINCIPAL	1.035.10	14.063,00		
1721.52.0.1	COTA-PARTE DO IPI - MUNICÍPIOS - PRINCIPAL	1.050.00	37.687,00		
1721.53.0.0	COTA-PARTE DA CONTRIBUIÇÃO DE INTERVENÇÃO NO DOMÍNIO ECONÔMI	0.000.000	27.000,00		
1721.53.0.1	COTA-PARTE CONTRIB.INTERVENÇÃO NO DOMÍNIO ECON.- PRINCIPAL	1.011.16	27.000,00		
1723.00.0.0	TRANSFERÊNCIAS DE RECURSOS DO SISTEMA ÚNICO	0.000.000	117.000,00		

PREFEITURA MUNICIPAL DE GLÓRIA DO GOITÁ

Praça Cristo Redentor, 08 - CNPJ:11049814/0001-37

Anexo 02
Página 5

Orçamento Programa - Exercício de 2024

RECEITAS SEGUNDO AS CATEGORIAS ECONOMICAS

Código	Especificação	F.R.	Desdobramento	SubCategoria Fonte	Categoria Econômica
1723.50.0.0	DE SAÚDE – SUS	0.000.000	117.000,00		
1723.50.0.1	TRANSFERÊNCIAS DE RECURSOS DO SISTEMA ÚNICO DE SAÚDE – SUS	1.035.40	57.000,00		
1723.50.0.1	TRANSFERÊNCIAS DE RECURSOS DO SISTEMA ÚNICO DE SAÚDE – SUS -	1.035.57	60.000,00		
1724.00.0.0	TRANSFERÊNCIAS DE CONVÊNIO DOS ESTADOS E DF E DE SUAS ENTID	0.000.000	285.000,00		
1724.51.0.0	TRANSFERÊNCIAS DE CONVÊNIO DOS ESTADOS DESTINADAS A PROGRAM	0.000.000	275.000,00		
1724.51.0.1	TRANSFERÊNCIAS DE CONVÊNIO DOS ESTADOS DESTINADAS A PROGRAM	1.081.50	275.000,00		
1724.99.0.0	OUTRAS TRANSFERÊNCIAS DE CONVÊNIO DOS ESTADOS E DF E DE SUA	0.000.000	10.000,00		
1724.99.0.2	OUTRAS TRANSFERÊNCIAS DE CONVÊNIO DOS ESTADOS E DF E DE SUA	1.081.86	10.000,00		
1729.00.0.0	OUTRAS TRANSFERÊNCIAS DOS ESTADOS E DISTRITO FEDERAL	0.000.000	195.000,00		
1729.51.0.0	TRANSFERÊNCIAS DE ESTADOS DESTINADAS À ASSISTÊNCIA SOCIAL	0.000.000	195.000,00		
1729.51.0.1	TRANSF.DE ESTADOS À ASSISTÊNCIA SOCIAL - PRINCIPAL	1.002.29	51.000,00		
1729.51.0.1	TRANSF.DE ESTADOS À ASSISTÊNCIA SOCIAL - PRINCIPAL	1.002.76	144.000,00		
1740.00.0.0	TRANSFERÊNCIAS DE INSTITUIÇÕES PRIVADAS	0.000.000		12.372.200,00	
1741.00.0.0	TRANSFERÊNCIAS DE INSTITUIÇÕES PRIVADAS	0.000.000	12.372.200,00		
1741.99.0.0	OUTRAS TRANSFERÊNCIAS DE INSTITUIÇÕES PRIVADAS	0.000.000	12.372.200,00		
1741.99.0.1	OUTRAS TRANSFERÊNCIAS DE INSTITUIÇÕES PRIVADAS - PRINCIPAL	1.096.11	12.372.200,00		
1750.00.0.0	TRANSFERÊNCIAS DE OUTRAS INSTITUIÇÕES PÚBLICAS	0.000.000		21.684.296,00	
1751.00.0.0	TRANSFERÊNCIAS DE RECURSOS DO FUNDO DE MANUTENÇÃO E DESENVOL	0.000.000	21.684.296,00		
1751.50.0.0	TRANSFERÊNCIAS DE RECURSOS DO FUNDO DE MANUTENÇÃO E DESENVOL	0.000.000	21.684.296,00		
1751.50.0.1	TRANSFERÊNCIAS DE RECURSOS DO FUNDEB - PRINCIPAL	1.000.22	4.568.988,00		
1751.50.0.1	TRANSFERÊNCIAS DE RECURSOS DO FUNDEB - PRINCIPAL	1.000.25	17.115.308,00		
1900.00.0.0	OUTRAS RECEITAS CORRENTES	0.000.000		283.000,00	
1920.00.0.0	INDENIZAÇÕES, RESTITUIÇÕES E RESSARCIMENTOS	0.000.000		100.000,00	
1921.00.0.0	INDENIZAÇÕES	0.000.000	35.000,00		
1921.99.0.0	OUTRAS INDENIZAÇÕES	0.000.000	35.000,00		
1921.99.0.1	OUTRAS INDENIZAÇÕES - PRINCIPAL	1.012.12	5.000,00		
1921.99.0.1	OUTRAS INDENIZAÇÕES - PRINCIPAL	1.035.10	5.000,00		
1921.99.0.1	OUTRAS INDENIZAÇÕES - PRINCIPAL	1.050.00	25.000,00		
1922.00.0.0	RESTITUIÇÕES	0.000.000	65.000,00		
1922.99.0.0	OUTRAS RESTITUIÇÕES	0.000.000	65.000,00		
1922.99.0.1	OUTRAS RESTITUIÇÕES - PRINCIPAL	1.012.12	5.000,00		
1922.99.0.1	OUTRAS RESTITUIÇÕES - PRINCIPAL	1.035.10	5.000,00		
1922.99.0.1	OUTRAS RESTITUIÇÕES - PRINCIPAL	1.050.00	55.000,00		
1990.00.0.0	DEMAIS RECEITAS CORRENTES	0.000.000		183.000,00	
1999.00.0.0	OUTRAS RECEITAS CORRENTES	0.000.000	183.000,00		
1999.99.0.0	OUTRAS RECEITAS	0.000.000	183.000,00		
1999.99.2.0	OUTRAS RECEITAS NÃO ARRECADADAS E NÃO PROJETADAS PELA RFB -	0.000.000	183.000,00		
1999.99.2.1	OUTRAS RECEITAS NÃO ARRECADADAS E NÃO PROJETADAS PELA RFB -	1.050.00	183.000,00		
2000.00.0.0	RECEITAS DE CAPITAL	0.000.000			1.100.000,00
2200.00.0.0	ALIENAÇÃO DE BENS	0.000.000		30.000,00	
2210.00.0.0	ALIENAÇÃO DE BENS MÓVEIS	0.000.000		30.000,00	
2213.00.0.0	ALIENAÇÃO DE BENS MÓVEIS E SEMOVENTES	0.000.000	30.000,00		
2213.01.0.0	ALIENAÇÃO DE BENS MÓVEIS E SEMOVENTES	0.000.000	30.000,00		
2213.01.0.1	ALIENAÇÃO DE BENS MÓVEIS E SEMOVENTES - PRINCIPAL	1.050.28	30.000,00		
2400.00.0.0	TRANSFERÊNCIAS DE CAPITAL	0.000.000		1.070.000,00	
2410.00.0.0	TRANSFERÊNCIAS DA UNIÃO E DE SUAS ENTIDADES	0.000.000		460.800,00	
2411.00.0.0	TRANSFERÊNCIAS DE RECURSOS DO SISTEMA ÚNICO DE SAÚDE - SUS	0.000.000	180.000,00		
2411.51.0.0	TRANSFERÊNCIAS DE RECURSOS DO SISTEMA ÚNICO DE SAÚDE – SUS -	0.000.000	180.000,00		
2411.51.1.0	TRANSFERÊNCIAS DE RECURSOS DO BLOCO DE ESTRUTURAÇÃO DA REDE	0.000.000	100.000,00		
2411.51.1.1	TRANSF.SUS-BLOCOESTRU.REDE SAUDE-ATENÇ.PRIMARIA-PRINCIPAL	1.035.62	15.000,00		

PREFEITURA MUNICIPAL DE GLÓRIA DO GOITÁ

Praça Cristo Redentor, 08 - CNPJ:11049814/0001-37

Anexo 02
Página 6

Orçamento Programa - Exercício de 2024

RECEITAS SEGUNDO AS CATEGORIAS ECONOMICAS

Código	Especificação	F.R.	Desdobramento	SubCategoria Fonte	Categoria Econômica
2411.51.1.1	TRANSF.SUS-BLOCOESTRU.REDE SAUDE-ATENÇ.PRIMARIA-PRINCIPAL	1.035.62	15.000,00		
2411.51.1.1	TRANSF.SUS-BLOCOESTRU.REDE SAUDE-ATENÇ.PRIMARIA-PRINCIPAL	1.035.62	15.000,00		
2411.51.1.1	TRANSF.SUS-BLOCOESTRU.REDE SAUDE-ATENÇ.PRIMARIA-PRINCIPAL	1.035.77	55.000,00		
2411.51.2.0	TRANSFERÊNCIAS DE RECURSOS DO BLOCO DE ESTRUTURAÇÃO DA REDE	0.000.000	80.000,00		
2411.51.2.1	TRANSF.SUS-BLOCOESTRU.REDE SAUDE-ATENÇ.ATENÇ.ESPEC-PRINCIPAL	1.035.62	15.000,00		
2411.51.2.1	TRANSF.SUS-BLOCOESTRU.REDE SAUDE-ATENÇ.ATENÇ.ESPEC-PRINCIPAL	1.035.62	15.000,00		
2411.51.2.1	TRANSF.SUS-BLOCOESTRU.REDE SAUDE-ATENÇ.ATENÇ.ESPEC-PRINCIPAL	1.035.62	15.000,00		
2411.51.2.1	TRANSF.SUS-BLOCOESTRU.REDE SAUDE-ATENÇ.ATENÇ.ESPEC-PRINCIPAL	1.035.82	35.000,00		
2412.00.0.0	TRANSFERÊNCIAS DE RECURSOS DO FUNDO NACIONAL DO DESENVOLVIME	0.000.000	85.800,00		
2412.50.0.0	TRANSFERÊNCIAS DE RECURSOS DESTINADOS A PROGRAMAS DE EDUCAÇÃO	0.000.000	85.800,00		
2412.50.1.0	TRANSFERÊNCIAS PARA O PROGRAMA DE APOIO AO TRANSPORTE ESCOLA	0.000.000	35.800,00		
2412.50.1.1	TRANSF.P/ PROG.APOIO TRANSP.ESCOLA CAMINHO DA ESCOL-PRINCIPA	1.000.66	35.800,00		
2412.50.2.0	TRANSFERÊNCIAS PARA O PROGRAMA NACIONAL DE REESTRUTURAÇÃO E	0.000.000	30.000,00		
2412.50.2.1	TRANSF. PROG.NAC.REEST.REDEESC.ED.INF.PROINFÂNCIA-PRINCIPAL	1.000.66	30.000,00		
2412.50.9.0	OUTRAS TRANSFERÊNCIAS DESTINADAS A PROGRAMAS DE EDUCAÇÃO	0.000.000	20.000,00		
2412.50.9.1	OUTRAS TRANSFERÊNCIAS DESTIN.APROGRAMAS DE EDUCAÇÃO - PRINC.	1.000.66	20.000,00		
2414.00.0.0	TRANSFERÊNCIAS DE CONVÊNIO DA UNIÃO E DE SUAS ENTIDADES	0.000.000	30.000,00		
2414.99.0.0	OUTRAS TRANSFERÊNCIAS DE CONVÊNIO DA UNIÃO E DE SUAS ENTIDA	0.000.000	30.000,00		
2414.99.0.1	OUTRAS TRANSF.CONVÊNIO DA UNIÃO E DE SUAS ENTID.- PRINCIPAL	1.081.81	30.000,00		
2419.00.0.0	OUTRAS TRANSFERÊNCIAS DE RECURSOS DA UNIÃO E DE SUAS ENTIDAD	0.000.000	165.000,00		
2419.51.0.0	TRANSFERÊNCIA ESPECIAL DA UNIÃO	0.000.000	150.000,00		
2419.51.0.1	TRANSFERÊNCIA ESPECIAL DA UNIÃO - PRINCIPAL	1.000.85	150.000,00		
2419.99.0.0	OUTRAS TRANSFERÊNCIAS DE RECURSOS DA UNIÃO E DE SUAS ENTIDAD	0.000.000	15.000,00		
2419.99.0.1	OUTRAS TRANSF.DE RECURSOS DA UNIÃO E DE SUAS ENTID.-PRINCIP	1.050.00	15.000,00		
2420.00.0.0	TRANSFERÊNCIAS DOS ESTADOS E DO DISTRITO FEDERAL E DE SUAS E	0.000.000		609.200,00	
2422.00.0.0	TRANSFERÊNCIAS DE CONVÊNIO DOS ESTADOS E DF E DE SUAS ENTID	0.000.000	400.000,00		
2422.99.0.0	OUTRAS TRANSFERÊNCIAS DE CONVÊNIO DOS ESTADOS E DF E DE SUA	0.000.000	400.000,00		
2422.99.0.1	OUTRAS TRANSFERÊNCIAS DE CONVÊNIO DOS ESTADOS E DF E DE SUA	1.081.26	400.000,00		
2429.00.0.0	OUTRAS TRANSFERÊNCIAS DE RECURSOS DOS ESTADOS	0.000.000	209.200,00		
2429.99.0.0	OUTRAS TRANSFERÊNCIAS DE RECURSOS DOS ESTADOS	0.000.000	209.200,00		
2429.99.0.1	OUTRAS TRANSFERÊNCIAS DE RECURSOS DOS ESTADOS - PRINCIPAL	1.002.76	50.000,00		
2429.99.0.1	OUTRAS TRANSFERÊNCIAS DE RECURSOS DOS ESTADOS - PRINCIPAL	1.035.57	129.200,00		
2429.99.0.1	OUTRAS TRANSFERÊNCIAS DE RECURSOS DOS ESTADOS - PRINCIPAL	1.50.57	30.000,00		
9000.00.0.0	(R) DEDUÇÕES DA RECEITA	0.000.000			-12.218.402,00
9500.00.0.0	(R) DEDUÇÕES DO FUNDEB	0.000.000		-12.218.402,00	
9510.00.0.0	(R) DEDUÇÕES DO FUNDEB	0.000.000	-12.218.402,00		
9510.00.0.0	(R) DEDUÇÕES DO FUNDEB	0.000.000		-12.218.402,00	
9510.00.0.0	(R) DEDUÇÕES DO FUNDEB	1.050.00	-12.218.402,00		
Total das Receitas (exceto Intra-Orçamentárias)					116.082.000,00

TOTALIZAÇÃO DAS RECEITAS POR CATEGORIA ECONOMICA

RECEITA CORRENTE

114.982.000,00

PREFEITURA MUNICIPAL DE GLÓRIA DO GOITÁ
Praça Cristo Redentor, 08 - CNPJ:11049814/0001-37

Anexo 02
Página 7

Orçamento Programa - Exercício de 2024

RECEITAS SEGUNDO AS CATEGORIAS ECONOMICAS

Código	Especificação	F.R.	Desdobramento	SubCategoria Fonte	Categoria Econômica
	RECEITA DE CAPITAL				1.100.000,00
	Total Geral das Receitas				116.082.000,00

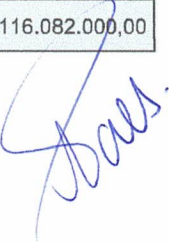

PREFEITURA MUNICIPAL DE GLÓRIA DO GOITÁ

Praça Cristo Redentor, 08 - CNPJ:11049814/0001-37

Orçamento Programa - Exercício de 2024

Anexo 02

Page 1

NATUREZA DA DESPESA - CONSOLIDAÇÃO GERAL

Código	Especificação	Elemento	Modalidade	Grupo	Categoria Econômica
30.00.00	DESPESAS CORRENTES				107.492.000,00
31.00.00	PESSOAL E ENCARGOS SOCIAIS	59.000.000,00		59.000.000,00	
31.90.00	A DEFINIR		59.000.000,00		
31.90.00	APLICAÇÕES DIRETAS			48.492.000,00	
33.00.00	OUTRAS DESPESAS CORRENTES	13.190.200,00			
33.50.00	A DEFINIR		13.190.200,00		
33.50.00	TRANSFERÊNCIAS A INSTITUIÇÕES PRIVADAS SEM FINS LUCRATIVOS	10.000,00			
33.71.00	A DEFINIR		10.000,00		
33.71.00	TRANSFERÊNCIA A CONSÓRCIOS PÚBLICOS	35.291.800,00			
33.90.00	A DEFINIR		35.291.800,00		
33.90.00	APLICAÇÕES DIRETAS				7.590.000,00
40.00.00	DESPESAS DE CAPITAL			6.870.000,00	
44.00.00	INVESTIMENTOS	6.870.000,00			
44.90.00	A DEFINIR		6.870.000,00		
44.90.00	APLICAÇÕES DIRETAS			320.000,00	
45.00.00	INVERSÕES FINANCEIRAS	320.000,00			
45.90.00	A DEFINIR		320.000,00		
45.90.00	APLICAÇÕES DIRETAS			400.000,00	
46.00.00	AMORTIZAÇÃO DA DÍVIDA	400.000,00			
46.90.00	A DEFINIR		400.000,00		
46.90.00	APLICAÇÕES DIRETAS				1.000.000,00
90.00.00	RESERVA DE CONTINGÊNCIA			1.000.000,00	
99.00.00	RESERVA DE CONTINGÊNCIA	1.000.000,00			
99.99.00	A DEFINIR		1.000.000,00		
99.99.00	A DEFINIR				
TOTAL					116.082.000,00

PREFEITURA MUNICIPAL DE GLÓRIA DO GOITÁ

Praça Cristo Redentor, 08 - CNPJ:11049814/0001-37

Orçamento Programa - Exercício de 2024

Anexo 02

Page 20

NATUREZA DA DESPESA POR ORGÃO

PODER ORGÃO 03 FUNDOS
06 FUNDO MUNICIPAL DO IDOSO

Código	Especificação	F.R.	Elemento	Modalidade	Grupo	Categoria Econômica
3.0.00.00	DESPESAS CORRENTES	0.000.000				40.000,00
3.1.00.00	PESSOAL E ENCARGOS SOCIAIS	0.000.000			20.000,00	
3.1.90.00	APLICAÇÕES DIRETAS	0.000.000		20.000,00		
3.1.90.00	A DEFINIR	1.050,00	20.000,00			
3.3.00.00	OUTRAS DESPESAS CORRENTES	0.000.000			20.000,00	
3.3.90.00	APLICAÇÕES DIRETAS	0.000.000		20.000,00		
3.3.90.00	A DEFINIR	1.050,00	20.000,00			
4.0.00.00	DESPESAS DE CAPITAL	0.000.000				15.000,00
4.4.00.00	INVESTIMENTOS	0.000.000			15.000,00	
4.4.90.00	APLICAÇÕES DIRETAS	0.000.000		15.000,00		
4.4.90.00	A DEFINIR	1.050,00	15.000,00			
TOTAL						55.000,00

TOTAL GERAL

116.082.000,00

PREFEITURA MUNICIPAL DE GLÓRIA DO GOITÁ

Praça Cristo Redentor, 08 - CNPJ:11049814/0001-37

Anexo 02
Page 1

Orçamento Programa - Exercício de 2024

NATUREZA DA DESPESA POR ORGÃO E UNIDADE

PODER		01 PODER LEGISLATIVO				
ORGÃO		02 CÂMARA MUNICIPAL				
UNIDADE		00 CÂMARA MUNICIPAL				
Código	Especificação	F.R.	Elemento	Modalidade	Grupo	Categoria Econômica
3.0.00.00	DESPESAS CORRENTES	0.000.000				4.280.000,00
3.1.00.00	PESSOAL E ENCARGOS SOCIAIS	0.000.000			3.108.000,00	
3.1.90.00	APLICAÇÕES DIRETAS	0.000.000		3.108.000,00		
3.1.90.00	A DEFINIR	1.050.00	3.108.000,00			
3.3.00.00	OUTRAS DESPESAS CORRENTES	0.000.000			1.172.000,00	
3.3.90.00	APLICAÇÕES DIRETAS	0.000.000		1.172.000,00		
3.3.90.00	A DEFINIR	1.050.00	1.172.000,00			
4.0.00.00	DESPESAS DE CAPITAL	0.000.000				380.000,00
4.4.00.00	INVESTIMENTOS	0.000.000			180.000,00	
4.4.90.00	APLICAÇÕES DIRETAS	0.000.000		180.000,00		
4.4.90.00	A DEFINIR	1.050.00	180.000,00			
4.5.00.00	INVERSÕES FINANCEIRAS	0.000.000			200.000,00	
4.5.90.00	APLICAÇÕES DIRETAS	0.000.000		200.000,00		
4.5.90.00	A DEFINIR	1.050.00	200.000,00			
TOTAL						4.660.000,00

PREFEITURA MUNICIPAL DE GLÓRIA DO GOITÁ

Praça Cristo Redentor, 08 - CNPJ:11049814/0001-37

Anexo 02

Page 2

Orçamento Programa - Exercício de 2024

NATUREZA DA DESPESA POR ORGÃO E UNIDADE

PODER	02 PODER EXECUTIVO
ORGÃO	02 SEC. MUNICIPAL DE GESTÃO ADMINISTRATIVA E FINANCEIRA
UNIDADE	01 SECRETARIA MUNICIPAL DE GESTÃO ADMINISTRATIVA E FINANCEIRA

Código	Especificação	F.R.	Elemento	Modalidade	Grupo	Categoria Econômica
3.0.00.00	DESPESAS CORRENTES	0.000.000				5.714.480,00
3.1.00.00	PESSOAL E ENCARGOS SOCIAIS	0.000.000			2.972.480,00	
3.1.90.00	APLICAÇÕES DIRETAS	0.000.000		2.972.480,00		
3.1.90.00	A DEFINIR	1.050.00	2.972.480,00			
3.3.00.00	OUTRAS DESPESAS CORRENTES	0.000.000			2.742.000,00	
3.3.50.00	TRANSFERÊNCIAS A INSTITUIÇÕES PRIVADAS SEM FINS LUCRATIVOS	0.000.000		15.000,00		
3.3.50.00	A DEFINIR	1.050.00	15.000,00			
3.3.71.00	TRANSFERÊNCIA A CONSÓRCIOS PÚBLICOS	0.000.000		10.000,00		
3.3.71.00	A DEFINIR	1.050.00	10.000,00			
3.3.90.00	APLICAÇÕES DIRETAS	0.000.000		2.717.000,00		
3.3.90.00	A DEFINIR	1.011.16	12.000,00			
3.3.90.00	A DEFINIR	1.050.00	2.705.000,00			
4.0.00.00	DESPESAS DE CAPITAL	0.000.000				580.000,00
4.4.00.00	INVESTIMENTOS	0.000.000			100.000,00	
4.4.90.00	APLICAÇÕES DIRETAS	0.000.000		100.000,00		
4.4.90.00	A DEFINIR	1.050.00	70.000,00			
4.4.90.00	A DEFINIR	1.050.28	30.000,00			
4.5.00.00	INVERSÕES FINANCEIRAS	0.000.000			80.000,00	
4.5.90.00	APLICAÇÕES DIRETAS	0.000.000		80.000,00		
4.5.90.00	A DEFINIR	1.050.00	80.000,00			
4.6.00.00	AMORTIZAÇÃO DA DÍVIDA	0.000.000			400.000,00	
4.6.90.00	APLICAÇÕES DIRETAS	0.000.000		400.000,00		
4.6.90.00	A DEFINIR	1.050.00	400.000,00			
9.0.00.00	RESERVA DE CONTINGÊNCIA	0.000.000				1.000.000,00
9.9.00.00	RESERVA DE CONTINGÊNCIA	0.000.000			1.000.000,00	
9.9.99.00	A DEFINIR	0.000.000		1.000.000,00		
9.9.99.00	A DEFINIR	1.050.00	1.000.000,00			

TOTAL 7.294.480,00

PREFEITURA MUNICIPAL DE GLÓRIA DO GOITÁ

Praça Cristo Redentor, 08 - CNPJ:11049814/0001-37

Anexo 02

Page 3

Orçamento Programa - Exercício de 2024

NATUREZA DA DESPESA POR ORGÃO E UNIDADE

PODER	02	PODER EXECUTIVO
ORGÃO	04	SECRETARIA MUNICIPAL DE SAÚDE - SMS
UNIDADE	01	SECRETARIA MUNICIPAL DE SAÚDE - SMS

Código	Especificação	F.R.	Elemento	Modalidade	Grupo	Categoria Econômica
3.0.00.00	DESPESAS CORRENTES	0.000.000				15.000,00
3.1.00.00	PESSOAL E ENCARGOS SOCIAIS	0.000.000			5.000,00	
3.1.90.00	APLICAÇÕES DIRETAS	0.000.000		5.000,00		
3.1.90.00	A DEFINIR	1.035.10	5.000,00			
3.3.00.00	OUTRAS DESPESAS CORRENTES	0.000.000			10.000,00	
3.3.90.00	APLICAÇÕES DIRETAS	0.000.000		10.000,00		
3.3.90.00	A DEFINIR	1.035.10	10.000,00			
TOTAL						15.000,00

PREFEITURA MUNICIPAL DE GLÓRIA DO GOITÁ

Praça Cristo Redentor, 08 - CNPJ:11049814/0001-37

Orçamento Programa - Exercício de 2024

NATUREZA DA DESPESA POR ORGÃO E UNIDADE

PODER 02 PODER EXECUTIVO						
ORGÃO 05 SEC. MUNICIPAL DE INFRA ESTRUTURA E SERVIÇOS PÚBLICOS						
UNIDADE 01 SECRETARIA MUNICIPAL DE INFRAESTRUTURA E SERVIÇOS PÚBLICOS						
Código	Especificação	F.R.	Elemento	Modalidade	Grupo	Categoria Econômica
3.0.00.00	DESPESAS CORRENTES	0.000.000				7.290.016,00
3.1.00.00	PESSOAL E ENCARGOS SOCIAIS	0.000.000			4.789.016,00	
3.1.90.00	APLICAÇÕES DIRETAS	0.000.000		4.789.016,00		
3.1.90.00	A DEFINIR	1.050.00	4.789.016,00			
3.3.00.00	OUTRAS DESPESAS CORRENTES	0.000.000			2.501.000,00	
3.3.90.00	APLICAÇÕES DIRETAS	0.000.000		2.501.000,00		
3.3.90.00	A DEFINIR	1.000.84	230.000,00			
3.3.90.00	A DEFINIR	1.050.00	1.688.000,00			
3.3.90.00	A DEFINIR	1.72.17	583.000,00			
4.0.00.00	DESPESAS DE CAPITAL	0.000.000				2.590.297,00
4.4.00.00	INVESTIMENTOS	0.000.000			2.590.297,00	
4.4.90.00	APLICAÇÕES DIRETAS	0.000.000		2.590.297,00		
4.4.90.00	A DEFINIR	1.000.85	100.000,00			
4.4.90.00	A DEFINIR	1.011.16	16.000,00			
4.4.90.00	A DEFINIR	1.050.00	2.424.297,00			
4.4.90.00	A DEFINIR	1.081.81	30.000,00			
4.4.90.00	A DEFINIR	1.50.57	10.000,00			
4.4.90.00	A DEFINIR	1.72.17	10.000,00			
TOTAL						9.880.313,00

9.880.313,00

PREFEITURA MUNICIPAL DE GLÓRIA DO GOITÁ

Praça Cristo Redentor, 08 - CNPJ:11049814/0001-37

Anexo 02

Page 5

Orçamento Programa - Exercício de 2024

NATUREZA DA DESPESA POR ORGÃO E UNIDADE

PODER	02 PODER EXECUTIVO
ORGÃO	06 SEC. DE DES. ECONÔMICO, AGRIC. E AÇÕES ESTRATÉGICAS
UNIDADE	01 SEC. MUN. DE DESENV. ECONÔMICO, AGRIC. E AÇÕES ESTRATÉGICAS

Código	Especificação	F.R.	Elemento	Modalidade	Grupo	Categoria Econômica
3.0.00.00	DESPESAS CORRENTES	0.000.000				3.598.316,00
3.1.00.00	PESSOAL E ENCARGOS SOCIAIS	0.000.000			1.113.316,00	
3.1.90.00	APLICAÇÕES DIRETAS	0.000.000		1.113.316,00		
3.1.90.00	A DEFINIR	1.050,00	1.113.316,00			
3.3.00.00	OUTRAS DESPESAS CORRENTES	0.000.000			2.485.000,00	
3.3.90.00	APLICAÇÕES DIRETAS	0.000.000		2.485.000,00		
3.3.90.00	A DEFINIR	1.000,84	200.000,00			
3.3.90.00	A DEFINIR	1.050,00	2.285.000,00			
4.0.00.00	DESPESAS DE CAPITAL	0.000.000				385.000,00
4.4.00.00	INVESTIMENTOS	0.000.000			385.000,00	
4.4.90.00	APLICAÇÕES DIRETAS	0.000.000		385.000,00		
4.4.90.00	A DEFINIR	1.000,85	50.000,00			
4.4.90.00	A DEFINIR	1.050,00	315.000,00			
4.4.90.00	A DEFINIR	1.50,57	20.000,00			
TOTAL						3.983.316,00

PREFEITURA MUNICIPAL DE GLÓRIA DO GOITÁ

Praça Cristo Redentor, 08 - CNPJ:11049814/0001-37

Anexo 02
Page 6

Orçamento Programa - Exercício de 2024

NATUREZA DA DESPESA POR ORGÃO E UNIDADE

PODER 02 PODER EXECUTIVO ORGÃO 07 SEC. MUN.PLANEJ., ORÇAMEN., HAB. E MEIO AMBIENTE UNIDADE 01 SECRETARIA MUN. DE PLANEJ, ORÇAM, HABITAÇÃO E MEIO AMBIENTE						
Código	Especificação	F.R.	Elemento	Modalidade	Grupo	Categoria Econômica
		0.000.000				550.692,00
3.0.00.00	DESPESAS CORRENTES	0.000.000				
3.1.00.00	PESSOAL E ENCARGOS SOCIAIS	0.000.000			400.692,00	
3.1.90.00	APLICAÇÕES DIRETAS	0.000.000		400.692,00		
3.1.90.00	A DEFINIR	1.050.00	400.692,00			
3.3.00.00	OUTRAS DESPESAS CORRENTES	0.000.000			150.000,00	
3.3.90.00	APLICAÇÕES DIRETAS	0.000.000		150.000,00		
3.3.90.00	A DEFINIR	1.050.00	145.000,00			
3.3.90.00	A DEFINIR	1.081.86	5.000,00			
4.0.00.00	DESPESAS DE CAPITAL	0.000.000				40.000,00
4.4.00.00	INVESTIMENTOS	0.000.000				
4.4.90.00	APLICAÇÕES DIRETAS	0.000.000		40.000,00		
4.4.90.00	A DEFINIR	1.050.00	35.000,00			
4.4.90.00	A DEFINIR	1.081.86	5.000,00			
TOTAL						590.692,00

Orçamento Programa - Exercício de 2024

NATUREZA DA DESPESA POR ORGÃO E UNIDADE

PODER 02 PODER EXECUTIVO ORGÃO 08 SEC. MUN.DE POLÍTICAS SOCIAIS, DESENV.,TRABALHO E JUVE UNIDADE 01 SEC. MUNICIPAL DE POLÍTICAS SOCIAIS, DESENV.,TRABALHO E JUVE						
Código	Especificação	F.R.	Elemento	Modalidade	Grupo	Categoria Econômica
3.0.00.00	DESPESAS CORRENTES	0.000.000				7.000,00
3.1.00.00	PESSOAL E ENCARGOS SOCIAIS	0.000.000			2.000,00	
3.1.90.00	APLICAÇÕES DIRETAS	0.000.000		2.000,00		
3.1.90.00	A DEFINIR	1.050.00	2.000,00		5.000,00	
3.3.00.00	OUTRAS DESPESAS CORRENTES	0.000.000				
3.3.90.00	APLICAÇÕES DIRETAS	0.000.000		5.000,00		
3.3.90.00	A DEFINIR	1.050.00	5.000,00			
TOTAL						7.000,00

PREFEITURA MUNICIPAL DE GLÓRIA DO GOITÁ

Praça Cristo Redentor, 08 - CNPJ:11049814/0001-37

Anexo 02
Page 8

Orçamento Programa - Exercício de 2024

NATUREZA DA DESPESA POR ORGÃO E UNIDADE

PODER 02 PODER EXECUTIVO ORGÃO 13 ASSESSORIA JURÍDICA MUNICIPAL - ASJ UNIDADE 01 ASSESSORIA JURÍDICA MUNICIPAL - ASJ						
Código	Especificação	F.R.	Elemento	Modalidade	Grupo	Categoria Econômica
3.0.00.00	DESPESAS CORRENTES	0.000.000				253.888,00
3.1.00.00	PESSOAL E ENCARGOS SOCIAIS	0.000.000			153.888,00	
3.1.90.00	APLICAÇÕES DIRETAS	0.000.000		153.888,00		
3.1.90.00	A DEFINIR	1.050,00	153.888,00			
3.3.00.00	OUTRAS DESPESAS CORRENTES	0.000.000			100.000,00	
3.3.90.00	APLICAÇÕES DIRETAS	0.000.000		100.000,00		
3.3.90.00	A DEFINIR	1.050,00	100.000,00			
TOTAL						253.888,00

Orçamento Programa - Exercício de 2024

NATUREZA DA DESPESA POR ORGÃO E UNIDADE

PODER 02 PODER EXECUTIVO ORGÃO 14 CONTROLADORIA GERAL MUNICIPAL - CONTROLADORIA UNIDADE 01 CONTROLADORIA GERAL MUNICIPAL - CONTROLADORIA						
Código	Especificação	F.R.	Elemento	Modalidade	Grupo	Categoria Econômica
3.0.00.00	DESPESAS CORRENTES	0.000.000				48.028,00
3.1.00.00	PESSOAL E ENCARGOS SOCIAIS	0.000.000			38.028,00	
3.1.90.00	APLICAÇÕES DIRETAS	0.000.000		38.028,00		
3.1.90.00	A DEFINIR	1.050.00	38.028,00		10.000,00	
3.3.00.00	OUTRAS DESPESAS CORRENTES	0.000.000				
3.3.90.00	APLICAÇÕES DIRETAS	0.000.000		10.000,00		
3.3.90.00	A DEFINIR	1.050.00	10.000,00			
TOTAL						48.028,00

Orçamento Programa - Exercício de 2024

NATUREZA DA DESPESA POR ORGÃO E UNIDADE

PODER 02 PODER EXECUTIVO ORGÃO 16 SEC. MUNICIPAL DE CULTURA, TURISMO E ESPORTES UNIDADE 01 SEC. MUNICIPAL DE CULTURA, TURISMO E ESPORTES - SMCTE						
Código	Especificação	F.R.	Elemento	Modalidade	Grupo	Categoria Econômica
		0.000.000				1.729.840,00
3.0.00.00	DESPESAS CORRENTES	0.000.000			84.840,00	
3.1.00.00	PESSOAL E ENCARGOS SOCIAIS	0.000.000		84.840,00		
3.1.90.00	APLICAÇÕES DIRETAS	0.000.000				
3.1.90.00	A DEFINIR	1.050,00	84.840,00			
3.3.00.00	OUTRAS DESPESAS CORRENTES	0.000.000			1.645.000,00	
3.3.50.00	TRANSFERÊNCIAS A INSTITUIÇÕES PRIVADAS SEM FINS LUCRATIVOS	0.000.000		60.000,00		
3.3.50.00	A DEFINIR	1.050,00	60.000,00			
3.3.90.00	APLICAÇÕES DIRETAS	0.000.000		1.585.000,00		
3.3.90.00	A DEFINIR	1.000,58	10.000,00			
3.3.90.00	A DEFINIR	1.000,58	10.000,00			
3.3.90.00	A DEFINIR	1.000,58	10.000,00			
3.3.90.00	A DEFINIR	1.050,00	1.555.000,00			
4.0.00.00	DESPESAS DE CAPITAL	0.000.000			122.000,00	122.000,00
4.4.00.00	INVESTIMENTOS	0.000.000		122.000,00		
4.4.90.00	APLICAÇÕES DIRETAS	0.000.000				
4.4.90.00	A DEFINIR	1.050,00	122.000,00			
TOTAL						1.851.840,00

PREFEITURA MUNICIPAL DE GLÓRIA DO GOITÁ

Praça Cristo Redentor, 08 - CNPJ:11049814/0001-37

Anexo 02

Page 11

Orçamento Programa - Exercício de 2024

NATUREZA DA DESPESA POR ORGÃO E UNIDADE

Código	Especificação	F.R.	Elemento	Modalidade	Grupo	Categoria Econômica
3.0.00.00	DESPESAS CORRENTES	0.000.000				250.000,00
3.1.00.00	PESSOAL E ENCARGOS SOCIAIS	0.000.000			180.000,00	
3.1.90.00	APLICAÇÕES DIRETAS	0.000.000		180.000,00		
3.1.90.00	A DEFINIR	1.050,00	180.000,00			
3.3.00.00	OUTRAS DESPESAS CORRENTES	0.000.000			70.000,00	
3.3.90.00	APLICAÇÕES DIRETAS	0.000.000		70.000,00		
3.3.90.00	A DEFINIR	1.050,00	70.000,00			
TOTAL						250.000,00



PREFEITURA MUNICIPAL DE GLÓRIA DO GOITÁ

Praça Cristo Redentor, 08 - CNPJ:11049814/0001-37

Anexo 02
Page 12

Orçamento Programa - Exercício de 2024

NATUREZA DA DESPESA POR ORGÃO E UNIDADE

PODER 02 PODER EXECUTIVO ORGÃO 18 SECRETARIA MUNICIPAL DE EDUCAÇÃO - SME UNIDADE 01 SECRETARIA MUNICIPAL DE EDUCAÇÃO - SME						
Código	Especificação	F.R.	Elemento	Modalidade	Grupo	Categoria Econômica
3.0.00.00	DESPESAS CORRENTES	0.000.000				10.000,00
3.1.00.00	PESSOAL E ENCARGOS SOCIAIS	0.000.000			5.000,00	
3.1.90.00	APLICAÇÕES DIRETAS	0.000.000		5.000,00		
3.1.90.00	A DEFINIR	1.012.12	5.000,00			
3.3.00.00	OUTRAS DESPESAS CORRENTES	0.000.000			5.000,00	
3.3.90.00	APLICAÇÕES DIRETAS	0.000.000		5.000,00		
3.3.90.00	A DEFINIR	1.012.12	5.000,00			
TOTAL						10.000,00

PREFEITURA MUNICIPAL DE GLÓRIA DO GOITÁ

Praça Cristo Redentor, 08 - CNPJ:11049814/0001-37

Anexo 02
Page 13

Orçamento Programa - Exercício de 2024

NATUREZA DA DESPESA POR ORGÃO E UNIDADE

PODER 02 PODER EXECUTIVO ORGÃO 19 CHEFIA DE GABINETE - GAB UNIDADE 01 CHEFIA DE GABINETE - GAB						
Código	Especificação	F.R.	Elemento	Modalidade	Grupo	Categoria Econômica
3.0.00.00	DESPESAS CORRENTES	0.000.000				1.427.941,00
3.1.00.00	PESSOAL E ENCARGOS SOCIAIS	0.000.000			856.492,00	
3.1.90.00	APLICAÇÕES DIRETAS	0.000.000		856.492,00		
3.1.90.00	A DEFINIR	1.050.00	856.492,00			
3.3.00.00	OUTRAS DESPESAS CORRENTES	0.000.000			571.449,00	
3.3.90.00	APLICAÇÕES DIRETAS	0.000.000		571.449,00		
3.3.90.00	A DEFINIR	1.050.00	571.449,00			
4.0.00.00	DESPESAS DE CAPITAL	0.000.000				12.175,00
4.4.00.00	INVESTIMENTOS	0.000.000				12.175,00
4.4.90.00	APLICAÇÕES DIRETAS	0.000.000		12.175,00		
4.4.90.00	A DEFINIR	1.050.00	12.175,00			
TOTAL						1.440.116,00

PREFEITURA MUNICIPAL DE GLÓRIA DO GOITÁ

Praça Cristo Redentor, 08 - CNPJ:11049814/0001-37

Anexo 02

Page 14

Orçamento Programa - Exercício de 2024

NATUREZA DA DESPESA POR ORGÃO E UNIDADE

PODER	03 FUNDOS					
ORGÃO	01 FUNDO MUNICIPAL DE SAÚDE					
UNIDADE	00 FUNDO MUNICIPAL DE SAÚDE					
Código	Especificação	F.R.	Elemento	Modalidade	Grupo	Categoria Econômica
3.0.00.00	DESPESAS CORRENTES	0.000.000				26.759.753,00
3.1.00.00	PESSOAL E ENCARGOS SOCIAIS	0.000.000			16.500.243,00	
3.1.90.00	APLICAÇÕES DIRETAS	0.000.000		16.500.243,00		
3.1.90.00	A DEFINIR	1.035.01	863.443,00			
3.1.90.00	A DEFINIR	1.035.10	10.664.900,00			
3.1.90.00	A DEFINIR	1.035.68	1.930.000,00			
3.1.90.00	A DEFINIR	1.035.68	1.925.000,00			
3.1.90.00	A DEFINIR	1.035.70	790.900,00			
3.1.90.00	A DEFINIR	1.035.91	70.000,00			
3.1.90.00	A DEFINIR	1.035.91	256.000,00			
3.3.00.00	OUTRAS DESPESAS CORRENTES	0.000.000			10.259.510,00	
3.3.90.00	APLICAÇÕES DIRETAS	0.000.000		10.259.510,00		
3.3.90.00	A DEFINIR	1.035.10	5.600.853,00			
3.3.90.00	A DEFINIR	1.035.40	68.000,00			
3.3.90.00	A DEFINIR	1.035.41	27.000,00			
3.3.90.00	A DEFINIR	1.035.47	1.000,00			
3.3.90.00	A DEFINIR	1.035.57	60.000,00			
3.3.90.00	A DEFINIR	1.035.62	383.000,00			
3.3.90.00	A DEFINIR	1.035.62	113.557,00			
3.3.90.00	A DEFINIR	1.035.62	500.000,00			
3.3.90.00	A DEFINIR	1.035.62	300.000,00			
3.3.90.00	A DEFINIR	1.035.62	100.000,00			
3.3.90.00	A DEFINIR	1.035.62	300.000,00			
3.3.90.00	A DEFINIR	1.035.68	1.676.000,00			
3.3.90.00	A DEFINIR	1.035.70	885.100,00			
3.3.90.00	A DEFINIR	1.035.90	189.000,00			
3.3.90.00	A DEFINIR	1.035.91	46.000,00			
3.3.90.00	A DEFINIR	1.050.00	10.000,00			
4.0.00.00	DESPESAS DE CAPITAL	0.000.000				555.200,00
4.4.00.00	INVESTIMENTOS	0.000.000			545.200,00	
4.4.90.00	APLICAÇÕES DIRETAS	0.000.000		545.200,00		
4.4.90.00	A DEFINIR	1.035.10	140.000,00			
4.4.90.00	A DEFINIR	1.035.57	129.200,00			
4.4.90.00	A DEFINIR	1.035.62	15.000,00			
4.4.90.00	A DEFINIR	1.035.62	15.000,00			
4.4.90.00	A DEFINIR	1.035.62	15.000,00			
4.4.90.00	A DEFINIR	1.035.62	15.000,00			
4.4.90.00	A DEFINIR	1.035.62	15.000,00			
4.4.90.00	A DEFINIR	1.035.62	15.000,00			
4.4.90.00	A DEFINIR	1.035.77	148.000,00			
4.4.90.00	A DEFINIR	1.035.82	35.000,00			
4.4.90.00	A DEFINIR	1.035.83	3.000,00			
4.5.00.00	INVERSÕES FINANCEIRAS	0.000.000			10.000,00	
4.5.90.00	APLICAÇÕES DIRETAS	0.000.000		10.000,00		
4.5.90.00	A DEFINIR	1.035.10	10.000,00			

PREFEITURA MUNICIPAL DE GLÓRIA DO GOITÁ

Praça Cristo Redentor, 08 - CNPJ:11049814/0001-37

Anexo 02
Page 15

Orçamento Programa - Exercício de 2024

NATUREZA DA DESPESA POR ORGÃO E UNIDADE

Código	Especificação	F.R.	Elemento	Modalidade	Grupo	Categoria Econômica
PODER	03 FUNDOS					
ORGÃO	01 FUNDO MUNICIPAL DE SAÚDE					
UNIDADE	00 FUNDO MUNICIPAL DE SAÚDE					
TOTAL						27.314.953,00



PREFEITURA MUNICIPAL DE GLÓRIA DO GOITÁ

Praça Cristo Redentor, 08 - CNPJ:11049814/0001-37

Anexo 02
Page 16

Orçamento Programa - Exercício de 2024

NATUREZA DA DESPESA POR ORGÃO E UNIDADE

PODER 03 FUNDOS		ORGÃO 02 FUNDO MUNICIPAL DE ASSISTÊNCIA SOCIAL		UNIDADE 01 FUNDO MUNICIPAL DE ASSISTÊNCIA SOCIAL		
Código	Especificação	F.R.	Elemento	Modalidade	Grupo	Categoria Econômica
3.0.00.00	DESPESAS CORRENTES	0.000.000				4.949.000,00
3.1.00.00	PESSOAL E ENCARGOS SOCIAIS	0.000.000			1.866.000,00	
3.1.90.00	APLICAÇÕES DIRETAS	0.000.000		1.866.000,00		
3.1.90.00	A DEFINIR	1.002.18	82.000,00			
3.1.90.00	A DEFINIR	1.002.19	500,00			
3.1.90.00	A DEFINIR	1.002.20	25.000,00			
3.1.90.00	A DEFINIR	1.002.23	83.000,00			
3.1.90.00	A DEFINIR	1.002.27	160.000,00			
3.1.90.00	A DEFINIR	1.002.32	40.000,00			
3.1.90.00	A DEFINIR	1.002.35	500,00			
3.1.90.00	A DEFINIR	1.002.76	30.000,00			
3.1.90.00	A DEFINIR	1.050.00	1.445.000,00			
3.3.00.00	OUTRAS DESPESAS CORRENTES	0.000.000			3.083.000,00	
3.3.90.00	APLICAÇÕES DIRETAS	0.000.000		3.083.000,00		
3.3.90.00	A DEFINIR	1.002.18	50.000,00			
3.3.90.00	A DEFINIR	1.002.19	500,00			
3.3.90.00	A DEFINIR	1.002.20	46.000,00			
3.3.90.00	A DEFINIR	1.002.23	82.000,00			
3.3.90.00	A DEFINIR	1.002.27	50.000,00			
3.3.90.00	A DEFINIR	1.002.29	52.000,00			
3.3.90.00	A DEFINIR	1.002.32	35.000,00			
3.3.90.00	A DEFINIR	1.002.33	1.000,00			
3.3.90.00	A DEFINIR	1.002.35	500,00			
3.3.90.00	A DEFINIR	1.002.39	2.000,00			
3.3.90.00	A DEFINIR	1.002.42	2.000,00			
3.3.90.00	A DEFINIR	1.002.76	114.000,00			
3.3.90.00	A DEFINIR	1.002.89	3.000,00			
3.3.90.00	A DEFINIR	1.050.00	2.645.000,00			
4.0.00.00	DESPESAS DE CAPITAL	0.000.000				505.000,00
4.4.00.00	INVESTIMENTOS	0.000.000			495.000,00	
4.4.90.00	APLICAÇÕES DIRETAS	0.000.000		495.000,00		
4.4.90.00	A DEFINIR	1.002.18	35.000,00			
4.4.90.00	A DEFINIR	1.002.20	10.000,00			
4.4.90.00	A DEFINIR	1.002.23	80.000,00			
4.4.90.00	A DEFINIR	1.002.27	25.000,00			
4.4.90.00	A DEFINIR	1.002.49	5.000,00			
4.4.90.00	A DEFINIR	1.002.76	50.000,00			
4.4.90.00	A DEFINIR	1.002.78	10.000,00			
4.4.90.00	A DEFINIR	1.050.00	280.000,00			
4.5.00.00	INVERSÕES FINANCEIRAS	0.000.000			10.000,00	
4.5.90.00	APLICAÇÕES DIRETAS	0.000.000		10.000,00		
4.5.90.00	A DEFINIR	1.050.00	10.000,00			
TOTAL						5.454.000,00

PREFEITURA MUNICIPAL DE GLÓRIA DO GOITÁ

Praça Cristo Redentor, 08 - CNPJ:11049814/0001-37

Anexo 02

Page 17

Orçamento Programa - Exercício de 2024

NATUREZA DA DESPESA POR ORGÃO E UNIDADE

PODER		03 FUNDOS				
ORGÃO		03 FUNDO MUN. DO DIREITO DA CRIANÇA E DO ADOL.				
UNIDADE		01 FUNDO MUNICIPAL DO DIREITO DA CRIANÇA E DO ADOLESCENTE				
Código	Especificação	F.R.	Elemento	Modalidade	Grupo	Categoria Econômica
3.0.00.00	DESPESAS CORRENTES	0.000.000				13.881.200,00
3.1.00.00	PESSOAL E ENCARGOS SOCIAIS	0.000.000			245.000,00	
3.1.90.00	APLICAÇÕES DIRETAS	0.000.000		245.000,00		
3.1.90.00	A DEFINIR	1.050,00	245.000,00			
3.3.00.00	OUTRAS DESPESAS CORRENTES	0.000.000			13.636.200,00	
3.3.50.00	TRANSFERÊNCIAS A INSTITUIÇÕES PRIVADAS SEM FINS LUCRATIVOS	0.000.000		13.110.200,00		
3.3.50.00	A DEFINIR	1.096,11	13.110.200,00			
3.3.90.00	APLICAÇÕES DIRETAS	0.000.000		526.000,00		
3.3.90.00	A DEFINIR	1.050,00	390.000,00			
3.3.90.00	A DEFINIR	1.096,11	136.000,00			
4.0.00.00	DESPESAS DE CAPITAL	0.000.000				10.000,00
4.4.00.00	INVESTIMENTOS	0.000.000			10.000,00	
4.4.90.00	APLICAÇÕES DIRETAS	0.000.000		10.000,00		
4.4.90.00	A DEFINIR	1.050,00	10.000,00			
TOTAL						13.891.200,00

PREFEITURA MUNICIPAL DE GLÓRIA DO GOITÁ

Praça Cristo Redentor, 08 - CNPJ:11049814/0001-37

Anexo 02

Page 18

Orçamento Programa - Exercício de 2024

NATUREZA DA DESPESA POR ORGÃO E UNIDADE

PODER	03 FUNDOS
ORGÃO	04 FUNDO DE DESENVOLVIMENTO MUNICIPAL
UNIDADE	01 FUNDO DE DESENVOLVIMENTO MUNICIPAL

Código	Especificação	F.R.	Elemento	Modalidade	Grupo	Categoria Econômica
3.0.00.00	DESPESAS CORRENTES	0.000.000				150.000,00
3.3.00.00	OUTRAS DESPESAS CORRENTES	0.000.000			150.000,00	
3.3.90.00	APLICAÇÕES DIRETAS	0.000.000		150.000,00		
3.3.90.00	A DEFINIR	1.050.00	70.000,00			
3.3.90.00	A DEFINIR	1.081,26	80.000,00			
4.0.00.00	DESPESAS DE CAPITAL	0.000.000				820.000,00
4.4.00.00	INVESTIMENTOS	0.000.000			820.000,00	
4.4.90.00	APLICAÇÕES DIRETAS	0.000.000		820.000,00		
4.4.90.00	A DEFINIR	1.050.00	474.000,00			
4.4.90.00	A DEFINIR	1.081,26	346.000,00			
TOTAL						970.000,00

PREFEITURA MUNICIPAL DE GLÓRIA DO GOITÁ

Praça Cristo Redentor, 08 - CNPJ:11049814/0001-37

Anexo 02
Page 19

Orçamento Programa - Exercício de 2024

NATUREZA DA DESPESA POR ORGÃO E UNIDADE

PODER		03 FUNDOS							
ORGÃO		05 FUNDO MUNICIPAL DE EDUCAÇÃO							
UNIDADE		01 FUNDO MUNICIPAL DE EDUCAÇÃO							
Código	Especificação	F.R.	Elemento	Modalidade	Grupo	Categoria Econômica			
3.0.00.00	DESPESAS CORRENTES	0.000.000							8.736.374,00
3.1.00.00	PESSOAL E ENCARGOS SOCIAIS	0.000.000			3.901.374,00				
3.1.90.00	APLICAÇÕES DIRETAS	0.000.000		3.901.374,00					
3.1.90.00	A DEFINIR	1.012.12	3.901.374,00						
3.3.00.00	OUTRAS DESPESAS CORRENTES	0.000.000				4.835.000,00			
3.3.50.00	TRANSFERÊNCIAS A INSTITUIÇÕES PRIVADAS SEM FINS LUCRATIVOS	0.000.000			5.000,00				
3.3.50.00	A DEFINIR	1.012.12	5.000,00						
3.3.90.00	APLICAÇÕES DIRETAS	0.000.000			4.830.000,00				
3.3.90.00	A DEFINIR	1.000.36	23.000,00						
3.3.90.00	A DEFINIR	1.000.38	217.000,00						
3.3.90.00	A DEFINIR	1.000.45	599.000,00						
3.3.90.00	A DEFINIR	1.000.66	7.000,00						
3.3.90.00	A DEFINIR	1.012.12	3.380.000,00						
3.3.90.00	A DEFINIR	1.081.50	264.000,00						
3.3.90.00	A DEFINIR	1.213.37	340.000,00						
4.0.00.00	DESPESAS DE CAPITAL	0.000.000							320.000,00
4.4.00.00	INVESTIMENTOS	0.000.000				300.000,00			
4.4.90.00	APLICAÇÕES DIRETAS	0.000.000			300.000,00				
4.4.90.00	A DEFINIR	1.012.12	300.000,00						
4.5.00.00	INVERSÕES FINANCEIRAS	0.000.000						20.000,00	
4.5.90.00	APLICAÇÕES DIRETAS	0.000.000			20.000,00				
4.5.90.00	A DEFINIR	1.012.12	20.000,00						
TOTAL									9.056.374,00

PREFEITURA MUNICIPAL DE GLÓRIA DO GOITÁ

Praça Cristo Redentor, 08 - CNPJ:11049814/0001-37

Anexo 02

Page 20

Orçamento Programa - Exercício de 2024

NATUREZA DA DESPESA POR ORGÃO E UNIDADE

PODER		03 FUNDOS				
ORGÃO		05 FUNDO MUNICIPAL DE EDUCAÇÃO				
UNIDADE		02 FUNDEB				
Código	Especificação	F.R.	Elemento	Modalidade	Grupo	Categoria Econômica
3.0.00.00	DESPESAS CORRENTES	0.000.000				27.800.472,00
3.1.00.00	PESSOAL E ENCARGOS SOCIAIS	0.000.000			22.758.631,00	
3.1.90.00	APLICAÇÕES DIRETAS	0.000.000		22.758.631,00		
3.1.90.00	A DEFINIR	1.000.02	2.503.692,00			
3.1.90.00	A DEFINIR	1.000.22	138.000,00			
3.1.90.00	A DEFINIR	1.000.25	17.349.836,00			
3.1.90.00	A DEFINIR	1.000.30	10.000,00			
3.1.90.00	A DEFINIR	1.000.31	2.757.103,00			
3.3.00.00	OUTRAS DESPESAS CORRENTES	0.000.000			5.041.841,00	
3.3.90.00	APLICAÇÕES DIRETAS	0.000.000		5.041.841,00		
3.3.90.00	A DEFINIR	1.000.03	284.564,00			
3.3.90.00	A DEFINIR	1.000.22	4.059.932,00			
3.3.90.00	A DEFINIR	1.000.30	196.345,00			
3.3.90.00	A DEFINIR	1.000.66	51.000,00			
3.3.90.00	A DEFINIR	1.081.50	20.000,00			
3.3.90.00	A DEFINIR	1.213.37	430.000,00			
4.0.00.00	DESPESAS DE CAPITAL	0.000.000				1.255.328,00
4.4.00.00	INVESTIMENTOS	0.000.000			1.255.328,00	
4.4.90.00	APLICAÇÕES DIRETAS	0.000.000		1.255.328,00		
4.4.90.00	A DEFINIR	1.000.03	550.000,00			
4.4.90.00	A DEFINIR	1.000.22	416.528,00			
4.4.90.00	A DEFINIR	1.000.30	100.000,00			
4.4.90.00	A DEFINIR	1.000.66	73.800,00			
4.4.90.00	A DEFINIR	1.000.66	2.000,00			
4.4.90.00	A DEFINIR	1.000.73	3.000,00			
4.4.90.00	A DEFINIR	1.213.37	110.000,00			
TOTAL						29.055.800,00

PREFEITURA MUNICIPAL DE GLÓRIA DO GOITÁ

Praça Cristo Redentor, 08 - CNPJ:11049814/0001-37

Anexo 02

Page 21

Orçamento Programa - Exercício de 2024

NATUREZA DA DESPESA POR ORGÃO E UNIDADE

PODER		03 FUNDOS				
ORGÃO		06 FUNDO MUNICIPAL DO IDOSO				
UNIDADE		01 FUNDO MUNICIPAL DO IDOSO				
Código	Especificação	F.R.	Elemento	Modalidade	Grupo	Categoria Econômica
3.0.00.00	DESPESAS CORRENTES	0.000.000				40.000,00
3.1.00.00	PESSOAL E ENCARGOS SOCIAIS	0.000.000			20.000,00	
3.1.90.00	APLICAÇÕES DIRETAS	0.000.000		20.000,00		
3.1.90.00	A DEFINIR	1.050,00	20.000,00			
3.3.00.00	OUTRAS DESPESAS CORRENTES	0.000.000			20.000,00	
3.3.90.00	APLICAÇÕES DIRETAS	0.000.000		20.000,00		
3.3.90.00	A DEFINIR	1.050,00	20.000,00			
4.0.00.00	DESPESAS DE CAPITAL	0.000.000				15.000,00
4.4.00.00	INVESTIMENTOS	0.000.000			15.000,00	
4.4.90.00	APLICAÇÕES DIRETAS	0.000.000		15.000,00		
4.4.90.00	A DEFINIR	1.050,00	15.000,00			
TOTAL						55.000,00
TOTAL GERAL						116.082.000,00

PREFEITURA MUNICIPAL DE GLÓRIA DO GOITÁ

Praça Cristo Redentor, 08 - CNPJ:11049814/0001-37

Orçamento Programa - Exercício de 2024

Anexo 06

Page 1

PROGRAMA DE TRABALHO

(Inc.II, § 2º, Art.2º)

01 PODER LEGISLATIVO 02 CÂMARA MUNICIPAL

Código	Especificação	Operação Especial	Projetos	Atividades	Total
01	Legislativa		380.000,00	4.280.000,00	4.660.000,00
01	031 Ação Legislativa		380.000,00	4.280.000,00	4.660.000,00
01	031 0001 AÇÃO LEGISLATIVA		380.000,00	4.280.000,00	4.660.000,00
01.031.0001.1001.0000	AMPLIAÇÃO E RESTAURAÇÃO DO PRÉDIO DA CÂMARA		60.000,00		60.000,00
01.031.0001.1002.0000	REEQUIPAMENTO DA UNIDADE		100.000,00		100.000,00
01.031.0001.1003.0000	AQUISIÇÃO E/OU DESAPROPRIAÇÃO DE IMÓVEL P/ O LEGISLATIVO		220.000,00		220.000,00
01.031.0001.2001.0000	MANUTENÇÃO DA VERBA INDENIZATÓRIA			110.000,00	110.000,00
01.031.0001.2002.0000	MANUTENÇÃO DAS ATIVIDADES LEGISLATIVAS			1.270.000,00	1.270.000,00
01.031.0001.2003.0000	MANUTENÇÃO DAS ATIVIDADES ADMINISTRATIVAS			2.447.000,00	2.447.000,00
01.031.0001.2004.0000	CONTRIBUIÇÕES PREVIDENCIÁRIAS E FGTS - SERVIDORES/VEREADORES			433.000,00	433.000,00
01.031.0001.2006.0000	CONTRIBUIÇÕES PREVIDENCIÁRIAS - PRESTADORES DE SERVIÇOS			20.000,00	20.000,00
	TOTAL	0,00	380.000,00	4.280.000,00	4.660.000,00

PREFEITURA MUNICIPAL DE GLÓRIA DO GOITÁ

Praça Cristo Redentor, 08 - CNPJ:11049814/0001-37

Orçamento Programa - Exercício de 2024

Anexo 06

Page 2

PROGRAMA DE TRABALHO

(Inc.II, § 2º, Art.2º)

02 PODER EXECUTIVO

02 SEC. MUNICIPAL DE GESTÃO ADMINISTRATIVA E FINANCEIRA

Código	Especificação	Operação Especial	Projetos	Atividades	Total
04	Administração		200.000,00	4.410.772,00	4.610.772,00
04	122 Administração Geral		200.000,00	3.198.772,00	3.398.772,00
04	122 0403 GESTÃO ADMINISTRATIVA DA SEC. DE GESTÃO ADMINISTRATIVA E FINANCEIRA		200.000,00	3.198.772,00	3.398.772,00
04.122.0403.1802.0000	AQUISIÇÃO DE EQUIPAMENTOS/BENS MÓVEIS DESTINADOS A SEC. DE GESTÃO ADMINISTRATIVA E FINANCEIRA		50.000,00		50.000,00
04.122.0403.1952.0000	AQUISIÇÃO E/OU DESAPROPRIAÇÃO DE IMÓVEL		130.000,00		130.000,00
04.122.0403.2103.0000	GESTÃO DE PESSOAL DA SEC. DE GESTÃO ADMINISTRATIVA E FINANCEIRA			1.768.772,00	1.768.772,00
04.122.0403.2295.0000	CONCURSO PÚBLICO MUNICIPAL		20.000,00		20.000,00
04.122.0403.2804.0000	MANUTENÇÃO DAS AÇÕES DA SEC. DE GESTÃO ADMINISTRATIVA E FINANCEIRA			1.400.000,00	1.400.000,00
04.122.0403.2805.0000	MANUTENÇÃO DOS SERVIÇOS DO PATRIMÔNIO			20.000,00	20.000,00
04.122.0403.2808.0000	APOIO A CONSÓRCIOS			10.000,00	10.000,00
04	123 Administração Financeira			1.212.000,00	1.212.000,00
04	123 0403 GESTÃO ADMINISTRATIVA DA SEC. DE GESTÃO ADMINISTRATIVA E FINANCEIRA			1.212.000,00	1.212.000,00
04.123.0403.2809.0000	OBRIGAÇÕES TRIBUTÁRIAS E CONTRIBUTIVAS			1.212.000,00	1.212.000,00
09	Previdência Social			1.173.708,00	1.173.708,00
09	271 Previdência Básica			1.173.708,00	1.173.708,00
09	271 0403 GESTÃO ADMINISTRATIVA DA SEC. DE GESTÃO ADMINISTRATIVA E FINANCEIRA			1.173.708,00	1.173.708,00
09.271.0403.2810.0000	MANUTENÇÃO DAS AÇÕES DOS INATIVOS E PENSIONISTAS			1.173.708,00	1.173.708,00
14	Direitos da Cidadania			15.000,00	15.000,00
14	122 Administração Geral			15.000,00	15.000,00
14	122 0403 GESTÃO ADMINISTRATIVA DA SEC. DE GESTÃO ADMINISTRATIVA E FINANCEIRA			15.000,00	15.000,00
14.122.0403.2897.0000	REPASSES A INSTITUIÇÕES SEM FINS LUCRATIVOS (E. I. 2019)			15.000,00	15.000,00
28	Encargos Especiais	495.000,00			495.000,00
28	843 Serviço da Dívida Interna	400.000,00			400.000,00
28	843 0000 ENCARGOS PÚBLICOS DIVERSOS	400.000,00			400.000,00
28.843.0000.0802.0000	AMORTIZAÇÃO DE DÍVIDA PÚBLICA	400.000,00			400.000,00
28	846 Outros Encargos Especiais	95.000,00			95.000,00
28	846 0000 ENCARGOS PÚBLICOS DIVERSOS	95.000,00			95.000,00
28.846.0000.0804.0000	REGULARIZAÇÃO DE PRECATÓRIOS	95.000,00			95.000,00
99	Reserva de Contingência	1.000.000,00			1.000.000,00
99	999 Reserva de Contingência	1.000.000,00			1.000.000,00
99	999 9999 RESERVA DE CONTINGÊNCIA	1.000.000,00			1.000.000,00
99.999.9999.9999.0000	RESERVA DE CONTIGÊNCIA	1.000.000,00			1.000.000,00