



# PREFEITURA MUNICIPAL DE GLÓRIA DO GOITÁ - PE

## LEI MUNICIPAL Nº 1.274/2019

**EMENTA:** Estima a receita e fixa a despesa do Município para o exercício financeiro de 2020.

A Excelentíssima Senhora Prefeita do Município de Glória do Goitá, no uso de suas atribuições legais, faço saber que a Câmara Municipal de Vereadores aprovou e Eu sanciono a seguinte Lei:

Art. 1º. Este Projeto de Lei estima a Receita do Município para o exercício financeiro de 2020 no montante de R\$ 68.376.000,00 (sessenta e oito milhões, trezentos e setenta e seis mil reais) e fixa a Despesa em igual valor, compreendendo, nos termos do art. 165 § 5º da Constituição Federal e da Lei Municipal que estabeleceu as diretrizes orçamentárias para 2020:

I - O Orçamento Fiscal, referente aos Poderes do Município, seus fundos, órgãos e entidades da Administração Pública Municipal direta e indireta;

II - O Orçamento da Seguridade Social, abrangendo às entidades e órgãos da Administração direta e indireta, incluídos fundos, responsáveis pela saúde, previdência e assistência social.

Art. 2º. A receita total estimada nos orçamentos fiscal e da seguridade social é de R\$ 68.376.000,00 (sessenta e oito milhões, trezentos e setenta e seis mil reais), assim distribuída:

CODIGO		PREVISTO
11	IMPOSTOS, TAXAS E CONTRIBUIÇÕES DE MELHORIA	1.832.000,00
12	CONTRIBUIÇÕES	394.000,00
13	RECEITA PATRIMONIAL	175.000,00
16	RECEITA DE SERVIÇOS	50.000,00
17	TRANSFERÊNCIAS CORRENTES	63.708.000,00
19	OUTRAS RECEITAS CORRENTES	217.000,00
22	ALIENAÇÃO DE BENS	15.000,00
24	TRANSFERÊNCIAS DE CAPITAL	1.985.000,00
99	RECURSOS ARRECADADOS EM EXERCÍCIOS ANTERIORES	
TOTAL		68.376.000,00

Art. 3º. A receita orçada será realizada mediante a arrecadação dos tributos e demais receitas correntes e de capital, na forma da legislação em vigor, discriminada no Anexo 02 da Lei 4.320/64.







## PREFEITURA MUNICIPAL DE GLÓRIA DO GOITÁ - PE



Documento Assinado Digitalmente por: ADRIANA DORNELAS CAMARA PAES  
Acesse em: <https://eic.licon.br/pe/ep/validar>

Art. 4º. A Despesa total fixada nos Orçamentos Fiscal e da Seguridade Social, equivalente ao total da Receita, é fixada por função, Poderes e Órgãos, em R\$ 68.376.000,00 (sessenta e oito milhões, trezentos e setenta e seis mil reais), e desdobrada nos termos da Lei de Diretrizes Orçamentárias em:

FUNÇÃO	DOTAÇÃO
01 Legislativa	3.923.000,00
04 Administração	4.674.236,00
06 Segurança Pública	30.000,00
08 Assistência Social	3.984.000,00
09 Previdência Social	1.096.000,00
10 Saúde	13.999.990,00
12 Educação	29.195.274,00
13 Cultura	1.686.000,00
14 Direitos da Cidadania	25.000,00
15 Urbanismo	6.707.500,00
16 Habitação	150.000,00
17 Saneamento	310.000,00
18 Gestão Ambiental	5.000,00
20 Agricultura	1.240.000,00
22 Indústria	4.000,00
23 Comércio e Serviços	11.000,00
27 Desporto e Lazer	93.000,00
28 Encargos Especiais	562.000,00
99 Reserva de Contingência	680.000,00
<b>TOTAL</b>	<b>68.376.000,00</b>

I - Orçamento Fiscal: R\$ 49.296.010,00 (quarenta e nove milhões, duzentos e noventa e seis mil e dez reais);

II - Orçamento da Seguridade Social, no valor de R\$ 19.079.990,00 (dezenove milhões, setenta e nove mil e novecentos e noventa reais):

- R\$ 13.999.990,00 (treze milhões, novecentos e noventa e nove mil e novecentos e noventa reais) compreende despesas com saúde;
- R\$ 3.984.000,00 (três milhões, e novecentos e oitenta e quatro mil reais) são despesas com assistência social;
- R\$ 1.096.000,00 (um milhão, e noventa e seis mil reais), são despesas com previdência social

Art. 5º - A Despesa Total, fixada por Funções, Sub-funções, Projetos, Atividades e Operações dos Poderes e Órgãos, está discriminada nos Anexos 06 a 09 desta Lei, consoante disposições da Lei Federal nº. 4.320/64 e regulamentações específicas.





## PREFEITURA MUNICIPAL DE GLÓRIA DO GOITÁ - PE

Art. 6º. As categorias econômicas e despesas por grupo estão demonstradas de forma analítica, individualizada por órgão, no Anexo 02 e consolidadas no Resumo da Natureza da Despesa.

Art. 7º. Fica o Poder Executivo autorizado a:

I – abrir créditos adicionais suplementares até o valor correspondente a oito por cento do orçamento fiscal e da seguridade social, com a finalidade de incorporar valores que excedam as previsões constantes desta Lei, mediante a utilização dos recursos permitidos pelo § 1º do art. 43 da Lei nº. 4.320/64, obedecidas às disposições do art. 23 da Lei de Diretrizes Orçamentárias para 2020, incluindo do limite citado às suplementações efetuadas para atender as despesas com pessoal, encargos sociais, pagamentos do sistema previdenciário, pagamento do serviço da dívida, pagamento das despesas correntes relativas à operacionalização do Sistema Único de Saúde e do Sistema Municipal de Ensino, transferências de fundos ao Poder Legislativo, despesas com assistência social de atendimento a famílias, crianças, adolescentes e aos idosos, despesas destinadas à defesa civil, combate aos efeitos de catástrofes, secas e as epidemias.

II – Realizar abertura de créditos suplementares provenientes de excesso de arrecadação quando o saldo positivo das diferenças acumuladas mês a mês, entre a arrecadação prevista e a realizada for efetivamente comprovada, considerando-se ainda, a tendência do exercício, na forma do Artigo 43 da Lei 4.320/64, por meio de solicitação através do Projeto de Lei ao Poder Legislativo.

III – Abrir no curso da execução do orçamento de 2020, créditos adicionais suplementares para cobrir despesas vinculadas à fonte de recursos específicos, cujo recebimento no exercício tenha excedido a previsão de arrecadação e execução, por meio de solicitação através do Projeto de Lei ao Poder Legislativo.

Art. 8º. O remanejamento ou a transferência de recursos de um elemento de despesa para outro, dentro de uma mesma unidade orçamentária, será feita por Decreto, desde que seja onerado dentro do valor autorizado pela Câmara de Vereadores conforme o percentual aprovado na Lei de Diretrizes Orçamentárias no seu art.23.

Art. 9º. Havendo mudança na estrutura administrativa que tenha sido autorizada pela Câmara de Vereadores, por meio de Lei, fica o Poder Executivo obrigado a pedir autorização junto a Câmara Municipal de Vereadores para remanejar, transferir, transpor ou utilizar, total ou parcialmente, dotações orçamentárias constantes no orçamento para o exercício de 2020, ou em crédito especial, decorrentes da extinção, transferência, incorporação ou desmembramento de órgãos e entidades, bem como de alterações de suas competências ou atribuições. Conforme o artigo 110 da Lei de Diretrizes Orçamentárias para 2020.

Art. 10º. Os recursos de reserva de contingência serão destinados ao atendimento de passivos contingentes e outros riscos e eventos fiscais imprevistos, obtenção de resultado primário



Documento Assinado Digitalmente por: ADRIANA DORNELAS CAMARA PAES  
Acesse em: <https://eic.gov.br/ep/validarDocumento.aspx?CodigoDocumento=733837f-7015-f4-d1-7ab-44065e90665>

*Handwritten signature in blue ink.*





## PREFEITURA MUNICIPAL DE GLÓRIA DO GOITÁ - PE



Documento Assinado Digitalmente por: ADRIANA DORNELAS CAMARA PAES  
Acesse em: [https://eic.pec.gov.br/pp/validador.aspx?codigo\\_documento=73386371-7615-41d1-9a40-408e466015](https://eic.pec.gov.br/pp/validador.aspx?codigo_documento=73386371-7615-41d1-9a40-408e466015)

positivo, e como fonte de recursos para abertura de créditos adicionais, onerando o limite autorizado conforme a Lei 1260/2019 no seu art. 9 parágrafo 2.

Art. 11°. A utilização de dotações com origem de recursos em convênios ou operações de crédito fica condicionada à celebração dos instrumentos.

Art. 12°. O Chefe do Poder Executivo, no âmbito deste Poder, poderá adotar parâmetros para utilização das dotações, de forma a compatibilizar as despesas à efetiva realização das receitas para garantir as metas de resultado estabelecidas na Lei de Diretrizes Orçamentárias, consoante legislação específica.

Art. 13°. Fica o Poder Executivo autorizado a realizar operações de crédito por antecipação de receita, com a finalidade de manter o equilíbrio orçamentário-financeiro do Município, nos termos da legislação pertinente e das normas e disposições do Banco Central do Brasil e da Secretaria do Tesouro Nacional, aplicáveis à matéria, desde que seja autorizado pelo Poder Legislativo através de Projeto de Lei.

Art. 14°. O Poder Executivo fica ainda autorizado a contratar e oferecer garantias e empréstimos voltados para a modernização administrativa e tributária, bem como a execução de programas de habitação e saneamento, respeitados os limites da Lei Complementar nº. 101/2000, e Resoluções do Senado Federal e disposições da legislação pertinente, desde que seja autorizado pelo Poder Legislativo através de Projeto de Lei.

Art. 15° - A presente Lei entra em vigor na data de sua publicação, contando-se seus efeitos a partir do dia 02 janeiro de 2020.

Art. 16° - Revogam-se as disposições em contrário.

Glória do Goitá, 04 de dezembro de 2019.

  
**ADRIANA DORNELAS CÂMARA PAES**  
Prefeita do Município

Lei de autoria do Poder Executivo

# PREFEITURA MUNICIPAL DE GLORIA DE GOITA

11049814/0001-37

Exercício: 2020

## RECEITA PREVISTA



Documento Assinado Digitalmente por: ADRIANA DORNELAS CAMARA PAES  
Acesse em: <https://stc.ce.gov.br/epp/validaDoc.seam> Código do documento: 7338637f-7615-44df-baab-44065e466015

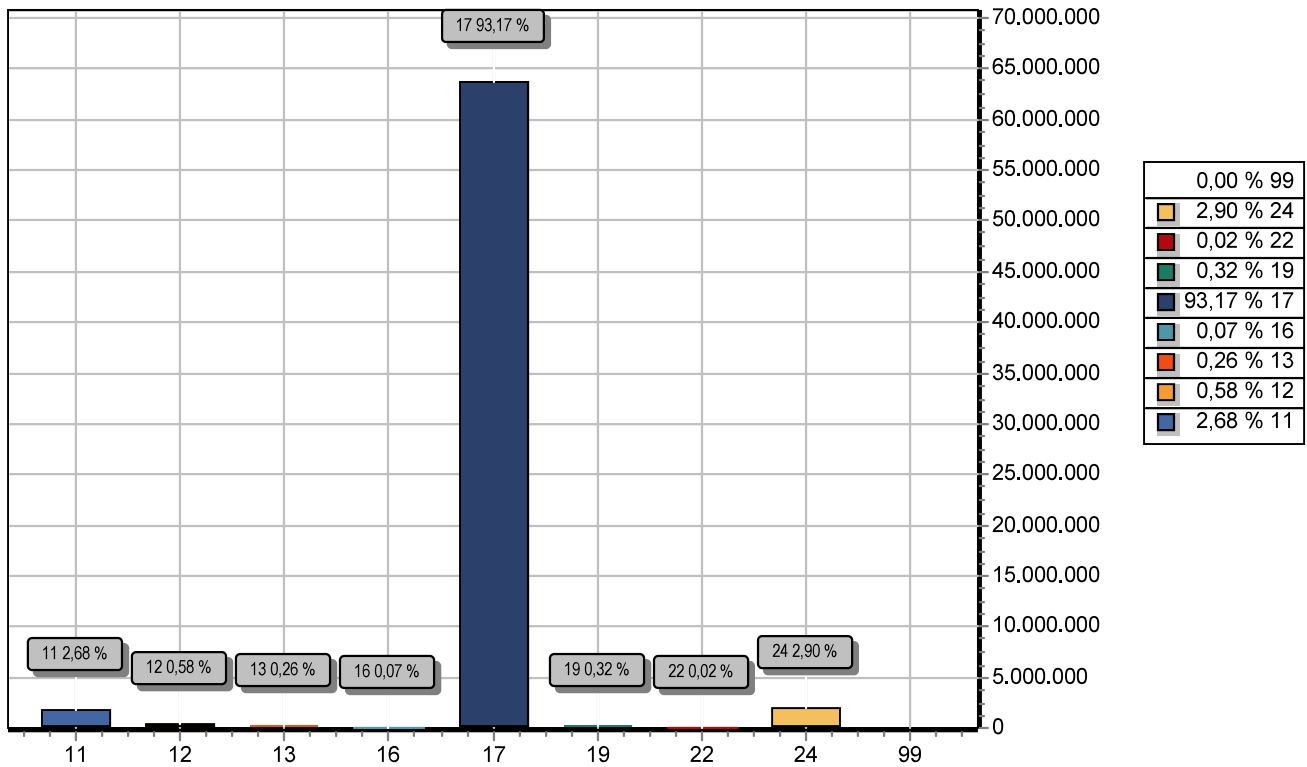

CODIGO		PREVISTO
11	IMPOSTOS, TAXAS E CONTRIBUIÇÕES DE MELHORIA	1.832.000,00
12	CONTRIBUIÇÕES	394.000,00
13	RECEITA PATRIMONIAL	175.000,00
16	RECEITA DE SERVIÇOS	50.000,00
17	TRANSFERÊNCIAS CORRENTES	63.708.000,00
19	OUTRAS RECEITAS CORRENTES	217.000,00
22	ALIENAÇÃO DE BENS	15.000,00
24	TRANSFERÊNCIAS DE CAPITAL	1.985.000,00
99	RECURSOS ARRECADADOS EM EXERCÍCIOS ANTERIORES	
<b>TOTAL</b>		<b>68.376.000,00</b>

# PREFEITURA MUNICIPAL DE GLORIA DE GOITA

11049814/0001-37

Exercício: 2020

## DESPESA ORÇADA POR FUNÇÃO



Documento Assinado Digitalmente por: ADRIANA DORNELAS CAMARA PAES  
Acesse em: <https://steec.ce.gov.br/epp/validaDoc.seam> Código do documento: 7338637f-7615-44df-baab-44065e466015

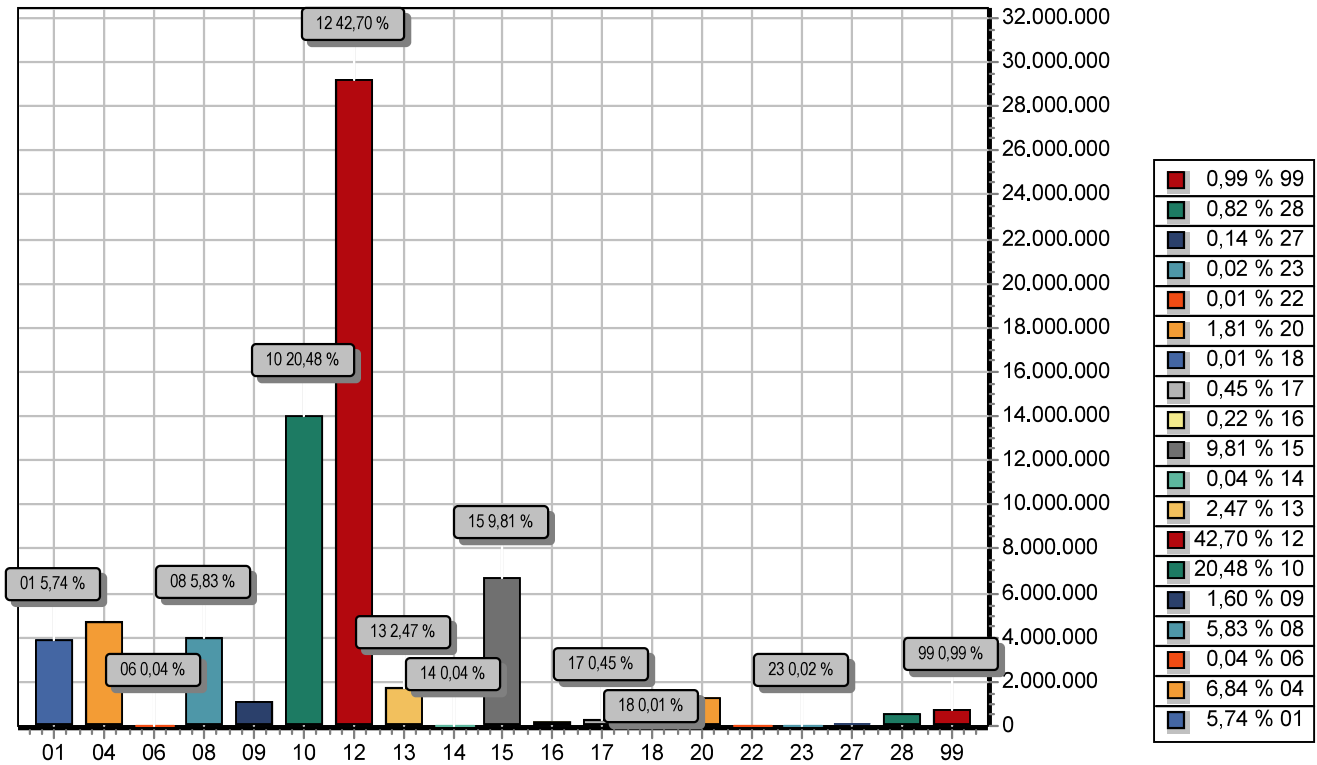

FUNÇÃO	DOTAÇÃO	
01	Legislativa	3.923.000,00
04	Administração	4.674.236,00
06	Segurança Pública	30.000,00
08	Assistência Social	3.984.000,00
09	Previdência Social	1.096.000,00
10	Saúde	13.999.990,00
12	Educação	29.195.274,00
13	Cultura	1.686.000,00
14	Direitos da Cidadania	25.000,00
15	Urbanismo	6.707.500,00
16	Habitação	150.000,00
17	Saneamento	310.000,00
18	Gestão Ambiental	5.000,00
20	Agricultura	1.240.000,00
22	Indústria	4.000,00
23	Comércio e Serviços	11.000,00
27	Desporto e Lazer	93.000,00
28	Encargos Especiais	562.000,00
99	Reserva de Contingência	680.000,00
<b>TOTAL</b>		<b>68.376.000,00</b>

# PREFEITURA MUNICIPAL DE GLORIA DE GOITA

11049814/0001-37

Exercício: 2020

## DESPEZA ORÇADA POR GRUPO



Documento Assinado Digitalmente por: ADRIANA DORNELAS CAMARA PAES  
Acesse em: <https://stece.tce.pe.gov.br/epp/validaDoc.seam> Código do documento: 7338637f-7615-44df-baab-44065e466015

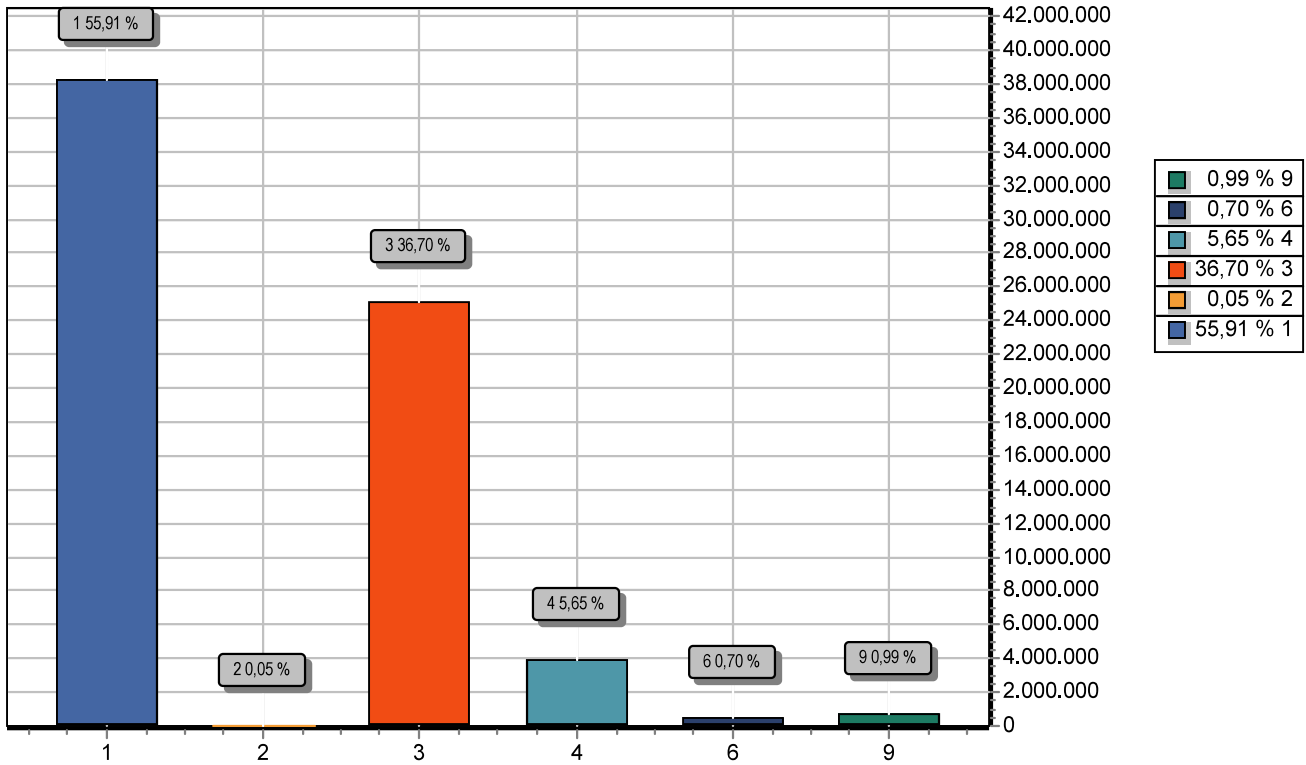

GRUPO	DOTAÇÃO
1 PESSOAL E ENCARGOS SOCIAIS	38.227.000,00
2 JUROS E ENCARGOS DA DÍVIDA	36.000,00
3 OUTRAS DESPESAS CORRENTES	25.091.000,00
4 INVESTIMENTOS	3.864.000,00
6 AMORTIZAÇÃO DA DÍVIDA	478.000,00
9 RESERVA DE CONTINGÊNCIA	680.000,00
<b>TOTAL</b>	<b>68.376.000,00</b>

# PREFEITURA MUNICIPAL DE GLORIA DE GOITA

Orçamento Programa - Exercício de 2020

## LEGISLAÇÃO DA RECEITA

(Inc. III, § 1º, Art.2º)

Quadro 11

Page 1

Código	Discriminação	Legislação
1000.00.0.0.0.00	RECEITAS CORRENTES	
1100.00.0.0.0.00	IMPOSTOS, TAXAS E CONTRIBUIÇÕES DE MELHORIA	
1110.00.0.0.0.00	IMPOSTOS	
1113.00.0.0.0.00	IMPOSTOS SOBRE A RENDA E PROVENTOS DE QUALQUER NATUREZA	
1113.03.0.0.0.00	IMPOSTO SOBRE A RENDA - RETIDO NA FONTE	
1113.03.1.0.0.00	IMPOSTO SOBRE A RENDA - RETIDO NA FONTE - TRABALHO	
1113.03.1.1.0.00	IRRF - TRABALHO - PRINCIPAL	Código Tributário Municipal
1113.03.1.1.04	IRRF - TRABALHO - EDUCAÇÃO	Código Tributário Municipal
1113.03.1.1.05	IRRF - TRABALHO - SAÚDE	Código Tributário Municipal
1113.03.4.0.0.00	IMPOSTO SOBRE A RENDA - RETIDO NA FONTE - OUTROS RENDIMENTOS	
1113.03.4.1.0.00	IRRF - OUTROS RENDIMENTOS - PRINCIPAL	Código Tributário Municipal
1113.03.4.1.01	IRRF - OUTROS RENDIMENTOS - EDUCAÇÃO	Código Tributário Municipal
1113.03.4.1.02	IRRF - OUTROS RENDIMENTOS - SAÚDE	Código Tributário Municipal
1118.00.0.0.0.00	IMPOSTOS ESPECÍFICOS DE ESTADOS, DF E MUNICÍPIOS	
1118.01.0.0.0.00	IMPOSTOS SOBRE O PATRIMÔNIO PARA ESTADOS/DF/MUNICÍPIOS	
1118.01.1.0.0.00	IMPOSTO SOBRE A PROPRIEDADE PREDIAL E TERRITORIAL URBANA	
1118.01.1.1.0.00	IPTU - PRINCIPAL	Código Tributário Municipal
1118.01.1.1.03	IPTU - EDUCAÇÃO	Código Tributário Municipal
1118.01.1.1.04	IPTU - SAÚDE	Código Tributário Municipal
1118.01.1.2.0.00	IPTU - MULTAS E JUROS DE MORA	Código Tributário Municipal
1118.01.1.2.01	IPTU - MULTAS E JUROS DE MORA - EDUCAÇÃO	Código Tributário Municipal
1118.01.1.2.02	IPTU - MULTAS E JUROS DE MORA - SAÚDE	Código Tributário Municipal
1118.01.1.3.0.00	IPTU - DÍVIDA ATIVA	Código Tributário Municipal
1118.01.1.3.01	IPTU - DÍVIDA ATIVA- EDUCAÇÃO	Código Tributário Municipal
1118.01.1.3.02	IPTU - DÍVIDA ATIVA - SAÚDE	Código Tributário Municipal
1118.01.1.4.0.00	IPTU - DÍVIDA ATIVA - MULTAS E JUROS DE MORA	Código Tributário Municipal





# PREFEITURA MUNICIPAL DE GLORIA DE GOITA

Orçamento Programa - Exercício de 2020

## LEGISLAÇÃO DA RECEITA

(Inc. III, § 1º, Art.2º)

Quadro 11

Page 2

Código	Discriminação	Legislação
1118.01.1.4.01	IPTU - DIV. AT. - MULT.E JUR.- EDUCAÇÃO	Código Tributário Municipal
1118.01.1.4.02	IPTU - DIV. AT. - MULT.E JUR.- SAÚDE	Código Tributário Municipal
1118.01.4.0.00	IMP. TRANSMISSÃO "INTER VIVOS" DE BENS IMÓVEIS E DIREITOS	
1118.01.4.1.00	ITBI - PRINCIPAL	Código Tributário Municipal
1118.01.4.1.01	ITBI - EDUCAÇÃO	Código Tributário Municipal
1118.01.4.1.02	ITBI - SAÚDE	Código Tributário Municipal
1118.02.0.0.00	IMPOSTOS SOBRE A PRODUÇÃO, CIRCULAÇÃO DE MERCADORIAS E SERVI	
1118.02.3.0.00	IMPOSTO SOBRE SERVIÇOS DE QUALQUER NATUREZA	
1118.02.3.1.00	ISS - PRINCIPAL	Código Tributário Municipal
1118.02.3.1.03	ISS - EDUCAÇÃO	Código Tributário Municipal
1118.02.3.1.05	ISS - SAÚDE	Código Tributário Municipal
1118.02.3.1.06	SIMPLES NACIONAL	Legislação Específica
1118.02.3.2.00	ISS - MULTAS E JUROS DE MORA	Código Tributário Municipal
1118.02.3.2.01	ISS - MULT. E JUR. DE MORA - EDUCAÇÃO	Código Tributário Municipal
1118.02.3.2.02	ISS - MULT. E JUR. DE MORA - SAÚDE	Código Tributário Municipal
1118.02.3.3.00	ISS - DIVIDA ATIVA	Código Tributário Municipal
1118.02.3.3.01	ISS - DIVIDA ATIVA-EDUCAÇÃO	Código Tributário Municipal
1118.02.3.3.02	ISS - DIVIDA ATIVA-SAÚDE	Código Tributário Municipal
1118.02.3.4.00	ISS - DIVIDA ATIVA - MULTAS E JUROS DE MORA	Código Tributário Municipal
1118.02.3.4.01	ISS - DIV. ATIVA - MUL. E JUR.-EDUCAÇÃO	Código Tributário Municipal
1118.02.3.4.02	ISS - DIV. ATIVA - MUL. E JUR.-SAÚDE	Código Tributário Municipal
1120.00.0.0.00	TAXAS	
1121.00.0.0.00	TAXAS PELO EXERCÍCIO DO PODER DE POLÍCIA	
1121.05.0.0.00	TAXA DE CONTROLE E FISCALIZAÇÃO DA PESCÁ E AQUICULTURA	
1121.05.1.0.00	TAXA DE CONTROLE E FISCALIZAÇÃO DA PESCÁ E AQUICULTURA	



# PREFEITURA MUNICIPAL DE GLORIA DE GOITA

Orçamento Programa - Exercício de 2020

## LEGISLAÇÃO DA RECEITA

(Inc. III, § 1º, Art.2º)

Quadro 11

Page 3

Código	Discriminação	Legislação
1121.05.1.1.01	TAXA DE APREENSÃO, DEPÓSITO OU LIBERAÇÃO DE ANIMAIS	Código Tributário Municipal
1122.00.0.0.00	TAXAS PELA PRESTAÇÃO DE SERVIÇOS	Código Tributário Municipal
1122.01.0.0.00	TAXAS PELA PRESTAÇÃO DE SERVIÇOS	Código Tributário Municipal
1122.01.1.0.00	TAXAS PELA PRESTAÇÃO DE SERVIÇOS	Código Tributário Municipal
1122.01.1.1.01	TAXAS DE CEMITÉRIOS	Código Tributário Municipal
1122.01.1.1.02	TAXAS DE LIMPEZA PÚBLICA	Código Tributário Municipal
1122.01.1.1.03	TAXAS DE EXPEDIENTE	Código Tributário Municipal
1122.01.1.1.04	TAXAS - MERCADOS E FEIRAS	Código Tributário Municipal
1122.01.1.1.05	TAXA DE LICENÇA P. FUNCIONAMENTO DE ESTABELECIMENTO	Código Tributário Municipal
1122.01.1.1.09	TAXA DE UTILIZAÇÃO DE ÁREA PÚBLICA	Código Tributário Municipal
1128.00.0.0.00	TAXAS - ESPECÍFICAS DE ESTADOS, DF E MUNICÍPIOS	Código Tributário Municipal
1128.01.0.0.00	TAXAS DE INSPEÇÃO, CONTROLE E FISCALIZAÇÃO	Código Tributário Municipal
1128.01.9.0.00	TAXAS DE INSPEÇÃO, CONTROLE E FISCALIZAÇÃO - OUTRAS	Código Tributário Municipal
1128.01.9.1.00	TAXAS INSPEÇÃO/CONTROLE/FISCALIZAÇÃO-OUTRAS-PRINCIPAL	Código Tributário Municipal
1128.02.0.0.00	TAXAS PELA PRESTAÇÃO DE SERVIÇOS	Código Tributário Municipal
1128.02.9.0.00	TAXAS PELA PRESTAÇÃO DE SERVIÇOS - OUTRAS	Código Tributário Municipal
1128.02.9.1.00	TAXAS PELA PRESTAÇÃO DE SERVIÇOS - OUTRAS - PRINCIPAL	Código Tributário Municipal
1130.00.0.0.00	CONTRIBUIÇÃO DE MELHORIA	Código Tributário Municipal
1138.00.0.0.00	CONTRIBUIÇÃO DE MELHORIA ESPECÍFICA ESTADOS/DF/MUNICÍPIOS	Código Tributário Municipal
1138.99.0.0.00	OUTRAS CONTRIBUIÇÕES DE MELHORIA	Código Tributário Municipal
1138.99.1.0.00	OUTRAS CONTRIBUIÇÕES DE MELHORIA	Código Tributário Municipal
1138.99.1.1.00	OUTRAS CONTRIBUIÇÕES DE MELHORIA - PRINCIPAL	Código Tributário Municipal
1200.00.0.0.00	CONTRIBUIÇÕES	Código Tributário Municipal
1240.00.0.0.00	CONTRIBUIÇÃO PARA O CUSTEIO DO SERVIÇO DE ILUMINAÇÃO PÚBLICA	Código Tributário Municipal
1240.00.1.0.00	CONTRIBUIÇÃO PARA O CUSTEIO DO SERVIÇO DE ILUMINAÇÃO PÚBLICA	Código Tributário Municipal
1240.00.1.1.00	CONTRIB. CUSTEIO SERVIÇO ILUMINAÇÃO PÚBLICA - PRINCIPAL	Código Tributário Municipal
1300.00.0.0.00	RECEITA PATRIMONIAL	Código Tributário Municipal
1320.00.0.0.00	VALORES MOBILIÁRIOS	Código Tributário Municipal



# PREFEITURA MUNICIPAL DE GLORIA DE GOITA

Orçamento Programa - Exercício de 2020  
**LEGISLAÇÃO DA RECEITA**  
(Inc. III, § 1º, Art.2º)

Quadro 11  
Page 4

Código	Discriminação	Legislacao
1321.00.0.0.00	JUROS E CORREÇÕES MONETÁRIAS	
1321.00.1.0.00	REMUNERAÇÃO DE DEPÓSITOS BANCÁRIOS	
1321.00.1.1.01	REMUN. DE DEP. BANC. - REC. NÃO VINCULADOS - PM	Código Tributário Municipal
1321.00.1.1.02	REMUN. DE DEP. BANC. - CONVÊNIOS - PM	Código Tributário do Município
1321.00.1.1.03	REMUN. DE DEP. BANC. - REC. FEM	
1321.00.1.1.04	REMUN. DE DEP. BANC. - FUNDEB 40%	
1321.00.1.1.05	REMUN. DE DEP. BANC. - FUNDEB 60%	Código Tributário do Município
1321.00.1.1.06	REMUN. DE DEP. BANC. - PDDE	
1321.00.1.1.07	REMUN. DE DEP. BANC. - QSE	Código Tributário do Município
1321.00.1.1.08	REMUN. DE DEP. BANC. - PNATE	Legislação Específica
1321.00.1.1.09	REMUN. DE DEP. BANC. - PNAE	Legislação Específica
1321.00.1.1.10	REMUN. DE DEP. BANC. - OUT. TRANSF. FNDE	Legislação Específica
1321.00.1.1.11	REMUN. DE DEP. BANC. - REC. NÃO VINC.- EDUCAÇÃO	Código Tributário Municipal
1321.00.1.1.12	REMUN. DE DEP. BANC. - CUSTEIO	Código Tributário Municipal
1321.00.1.1.13	REMUN. DE DEP. BANC. - INVESTIMENTO	Código Tributário Municipal
1321.00.1.1.14	REMUN. DE DEP. BANC. - CONVÊNIOS SAÚDE	Código Tributário Municipal
1321.00.1.1.15	REMUN. DE DEP. BANC. - REC. NÃO VINC. - FUS	Código Tributário Municipal
1321.00.1.1.16	REMUN. DE DEP. BANC. - CRAS	Código Tributário Municipal
1321.00.1.1.17	REMUN. DE DEP. BANC. - SCFV	Código Tributário Municipal
1321.00.1.1.18	REMUN. DE DEP. BANC. - AEPETI	Código Tributário Municipal
1321.00.1.1.19	REMUN. DE DEP. BANC. - CREAS	Código Tributário Municipal
1321.00.1.1.20	REMUN. DE DEP. BANC. - IGD - BF	Código Tributário Municipal
1321.00.1.1.21	REMUN. DE DEP. BANC. - CRIANÇA FELIZ	Código Tributário Municipal
1321.00.1.1.22	REMUN. DE DEP. BANC. - CRAS (ESTADO)	Código Tributário Municipal
1321.00.1.1.23	REMUN. DE DEP. BANC. - REC. NÃO VINC. FMAS	Código Tributário Municipal





## PREFEITURA MUNICIPAL DE GLORIA DE GOITA

Orçamento Programa - Exercício de 2020

### LEGISLAÇÃO DA RECEITA

(Inc. III, § 1º, Art.2º)

Quadro 11

Page 5

Código	Discriminação	Legislação
1321.00.1.1.24	REMUN. DE DEP. BANC. - REC. NÃO VINC. COMDICA	Código Tributário Municipal
1600.00.0.0.0.00	RECEITA DE SERVIÇOS	
1610.00.0.0.0.00	SERVIÇOS ADMINISTRATIVOS E COMERCIAIS GERAIS	
1610.01.0.0.0.00	SERVIÇOS ADMINISTRATIVOS E COMERCIAIS GERAIS	
1610.01.1.0.0.00	SERVIÇOS ADMINISTRATIVOS E COMERCIAIS GERAIS	
1610.01.1.1.0.00	SERVIÇOS ADMINISTRATIVOS E COMERCIAIS GERAIS - PRINCIPAL	Legislação Específica
1700.00.0.0.0.00	TRANSFERÊNCIAS CORRENTES	
1710.00.0.0.0.00	TRANSFERÊNCIAS DA UNIÃO E DE SUAS ENTIDADES	
1718.00.0.0.0.00	TRANSF. DA UNIÃO - ESPECÍFICAS DE ESTADOS, DF E MUNIC	
1718.01.0.0.0.00	PARTICIPAÇÃO NA RECEITA DA UNIÃO	
1718.01.2.0.0.00	COTA-PARTE DO FUNDO DE PARTIC.DOS MUNIC. - COTA MENSAL	
1718.01.2.1.0.00	COTA-PARTE DO FPM - COTA MENSAL - PRINCIPAL	Art. 159, I, b, da Constituição Federal
1718.01.2.1.01	COTA-PARTE DO FPM - EDUCAÇÃO	Legislação Tributária Municipal
1718.01.2.1.02	COTA-PARTE DO FPM - SAÚDE	Legislação Tributária Municipal
1718.01.3.0.0.00	COTA-PARTE FUNDO DE PARTIC. MUNIC.- 1% COTA DEZEMBRO	
1718.01.3.1.0.00	COTA-PARTE DO FPM-1% COTA-DEZEMBRO - PRINCIPAL	Art. 159, I, b, da Constituição Federal
1718.01.3.1.01	COTA-PARTE DO FPM-1% (DEZEMBRO) - EDUCAÇÃO	Legislação Tributária Municipal
1718.01.4.0.0.00	COTA-PARTE FUNDO DE PARTIC.DOS MUNIC.- 1% COTA JULHO	
1718.01.4.1.0.00	COTA-PARTE DO FPM-1% COTA-JULHO - PRINCIPAL	Art. 159, I, b, da Constituição Federal
1718.01.4.1.01	COTA-PARTE DO FPM-1% (JULHO) -EDUCAÇÃO	Legislação Tributária Municipal
1718.01.5.0.0.00	COTA-PARTE DO IMP. SOBRE A PROP. TERRIT. RURAL	
1718.01.5.1.0.00	COTA-PARTE DO IMPOSTO-PROPRIED.TERRIT.RURAL-PRINCIPAL	Art. 158, II, da Constituição Federal
1718.01.5.1.01	COTA-PARTE DO ITR - EDUCAÇÃO	Legislação Tributária Municipal
1718.01.5.1.02	COTA-PARTE DO ITR - SAÚDE	Legislação Tributária Municipal
1718.02.0.0.0.00	TRANSF.COMPENS.FINANC. PELA EXPLORAÇ. DE REC.NATURAIS	
1718.02.6.0.0.00	COTA-PARTE DO FUNDO ESPECIAL DO PETRÓLEO - FEP	
1718.02.6.1.0.00	COTA-PARTE DO FUNDO ESPECIAL DO PETRÓLEO - FEP - PRINCIPAL	Legislação Específica

Legislação Específica

Legislação Específica

Documento Assinado Digitalmente por: ADRIANA DORNELAS CAMARA PAES

Acesse em: <https://eccc.pec.gov.br/epd/validaDoc.seam> Código do documento: 7338637f-7615-44df-ba9b-44065e466015



# PREFEITURA MUNICIPAL DE GLORIA DE GOITA

Orçamento Programa - Exercício de 2020

## LEGISLAÇÃO DA RECEITA

(Inc. III, § 1º, Art.2º)

Quadro 11

Page 6

Código	Discriminação	Legislação
1718.02.9.0.00	OUTRAS TRANSF. COMPENS.FINANC.EXP.LOR.REC.NATURAIS	
1718.02.9.1.00	OUTRAS TRANSF.COMPENS.FINANC.RECURS.NATURAIS- PRINCIPAL	Legislação Específica
1718.03.0.0.00	TRANSF.RECURS.SUS-FUNDO A FUNDO-CUSTEIO SERV.PUB.SAUDE	
1718.03.1.0.00	TRANSFERÊNCIA DE RECURSOS DO SUS – ATENÇÃO BÁSICA	
1718.03.1.1.01	PISO DE ATENÇÃO BÁSICA (PAB FIXO)	Leis Federais 8080/90 e 8142/90 e Decreto 1232/94
1718.03.1.1.02	AGENTES COMUNITÁRIOS DE SAÚDE - ACS	Leis Federais 8080/90 e 8142/90 e Decreto 1232/94
1718.03.1.1.03	NÚCLEO DE APOIO FAMILIAR - NASF	Leis Federais 8080/90 e 8142/90 e Decreto 1232/94
1718.03.1.1.04	SAÚDE BUCAL - SB	Leis Federais 8080/90 e 8142/90 e Decreto 1232/94
1718.03.1.1.05	PROGRAMA SAÚDE DA FAMÍLIA - PSF	Leis Federais 8080/90 e 8142/90 e Decreto 1232/94
1718.03.1.1.06	PMAQ - PROG. DE MELHORIA DO ACESSO E DA QUAL. DA ATB	Leis Federais 8080/90 e 8142/90 e Decreto 1232/94
1718.03.1.1.07	INCREMENTO - ATENÇÃO BÁSICA	Leis Federais 8080/90 e 8142/90 e Decreto 1232/94
1718.03.2.0.00	TRANSF.SUS – ATENÇÃO MÉDIA/ALTA COMPLEX.AMB E HOSPITALAR	
1718.03.2.1.01	TETO FINANCEIRO	Leis Federais 8080/90 e 8142/90 e Decreto 1232/94
1718.03.2.1.02	SAMU	Leis Federais 8080/90 e 8142/90 e Decreto 1232/94
1718.03.3.0.00	TRANSFERÊNCIA DE RECURSOS DO SUS – VIGILÂNCIA EM SAÚDE	
1718.03.3.1.01	PISO FIXO DE VIGILÂNCIA EM SAÚDE	Leis Federais 8080/90 e 8142/90 e Decreto 1232/94
1718.03.3.1.02	PISO FIXO DE VIGILÂNCIA SANITÁRIA	Leis Federais 8080/90 e 8142/90 e Decreto 1232/94
1718.03.4.0.00	TRANSF. DE RECURSOS DO SUS – ASSISTÊNCIA FARMACÊUTICA	
1718.03.4.1.01	ASSISTÊNCIA FARMACÊUTICA	Leis Federais 8080/90 e 8142/90 e Decreto 1232/94
1718.05.0.0.00	TRANSFER.DE RECURSOS DO FUNDO NAC. DESENV.EDUCAÇÃO FNDE	
1718.05.1.0.00	TRANSFERÊNCIAS DO SALÁRIO-EDUCAÇÃO	
1718.05.1.1.00	TRANSFERÊNCIAS DO SALÁRIO-EDUCAÇÃO - PRINCIPAL	Leis Federais n° 9.766/98 e n° 10.832/03
1718.05.2.0.00	TRANSF. DIRETAS-FNDE REF. PROG.DINHEIRO DIRETO NA ESC-PDDE	
1718.05.2.1.00	TRANSF.DIRETAS DO FNDE- PROGRAMA PDDE- PRINCIPAL	Leis Federais n° 9.766/98 e n° 10.832/03
1718.05.3.0.00	TRANSF.DIRETAS DO FNDE REF.PROG.NAC. ALIM. ESCOLAR-PNAE	
1718.05.3.1.00	TRANSF. DIRETAS DO FNDE - PROGRAMA PNAE - PRINCIPAL	Leis Federais n° 9.766/98 e n° 10.832/03

Assinado Digitalmente  
Assinado por DORNELAS CAMARA PAES  
Data: 2020.08.10 10:53:00  
Documento: 7338571519LJL5985Z :onumentodoc Codigodo 10.832/03  
Asses



# PREFEITURA MUNICIPAL DE GLORIA DE GOITA

Orçamento Programa - Exercício de 2020

## LEGISLAÇÃO DA RECEITA

(Inc. III, § 1º, Art.2º)

Quadro 11

Page 7

Codigo	Discriminação	Legislacao
1718.05.4.0.00	TRANSFER.FNDE REF.. AO PROG.NAC.APOIO TRANSP.ESCOLAR-PNATE	
1718.05.4.1.00	TRANSF. DIRETAS DO FNDE - PROGRAMA PNATE - PRINCIPAL	Leis Federais n° 9.766/98 e n° 10.832/03
1718.05.9.0.00	OUTRAS TRANSF.DIRETAS DO FUNDO NAC.DO DESENV.DA EDUC. FNDE	
1718.05.9.1.00	OUTRAS TRANSF.DIRETAS DO FNDE - PRINCIPAL	Leis Federais n° 9.766/98 e n° 10.832/03
1718.06.0.0.00	TRANSFERÊNCIA FINANCEIRA ICMS – DESONERAÇÃO – L.C. Nº 87/96	
1718.06.1.0.00	TRANSFERÊNCIA FINANCEIRA ICMS – DESONERAÇÃO – L.C. Nº 87/96	
1718.06.1.1.00	TRANSF.FINANC.ICMS – DESONERAÇÃO – L.C. Nº 87/96 - PRINCIPAL	Legislação Especifica
1718.06.1.1.01	TRANSF. ICMS – DESONERAÇÃO – L.C. Nº 87/96 - EDUCAÇÃO	Legislação Tributária Municipal
1718.06.1.1.02	TRANSF. ICMS – DESONERAÇÃO – L.C. Nº 87/96 - SAÚDE	Legislação Tributária Municipal
1718.09.0.0.00	TRANSF. RECURSOS COMPLEMENTAÇÃO DA UNIÃO AO FUNDEB	
1718.09.1.0.00	TRANSF. RECURSOS COMPLEMENTAÇÃO DA UNIÃO AO FUNDEB	
1718.09.1.1.01	TRANSF.COMPLEM. DA União - FUNDEB 40%	Leis Federais n° 9.424/96 e n° 11.494/07
1718.09.1.1.02	TRANSF.COMPLEM. DA União - FUNDEB 60%	Leis Federais n° 9.424/96 e n° 11.494/07
1718.12.0.0.00	TRANSF.DE RECURSOS DO FUNDO NACIONAL DE ASSIST.SOCIAL	
1718.12.1.0.00	TRANSFERÊNCIAS DE RECURSOS DO FNAS	
1718.12.1.1.01	PISO BÁSICO FIXO	Lei Federal n° 8742/93
1718.12.1.1.02	IGDBF - BOLSA FAMÍLIA	Lei Federal n° 8742/93
1718.12.1.1.03	CRIANÇA FELIZ	Lei Federal n° 8742/93
1718.12.1.1.04	IGD-SUAS	Lei Federal n° 8742/93
1718.12.1.1.05	SERVIÇO DE CONVIVÊNCIA E FORTALECIMENTO DE VÍNCULOS	Lei Federal n° 8742/93
1718.12.1.1.06	AEPETI-ACÕES ESTRATEGICAS PROG. ERRADICAÇÃO TRABALHO INFANTI	Lei Federal n° 8742/93
1718.12.1.1.07	BPC NA ESCOLA	Lei Federal n° 8742/93
1718.12.1.1.08	PROTEÇÃO SOCIAL ESPECIAL DE MEDIA COMPLEXIDADE-PAEFI/CREAS	Lei Federal n° 8742/93
1718.12.1.1.09	PROTEÇÃO SOCIAL BÁSICA-PAIF/CRAS	Lei Federal n° 8742/93
1718.12.1.1.12	EXPANSÃO DO PISO FIXO DE MEDIA COMPLEXIDADE - MSE	Lei Federal n° 8742/93
1718.99.0.0.00	OUTRAS TRANSFERÊNCIAS DA UNIÃO	





# PREFEITURA MUNICIPAL DE GLORIA DE GOITA

Orçamento Programa - Exercício de 2020

## LEGISLAÇÃO DA RECEITA

(Inc. III, § 1º, Art.2º)

Quadro 11

Page 8

Código	Discriminação	Legislação
1718.99.1.0.00	OUTRAS TRANSFERÊNCIAS DA UNIÃO	
1718.99.1.1.00	OUTRAS TRANSFERÊNCIAS DA UNIÃO - PRINCIPAL	Legislação Específica
1720.00.0.0.00	TRANSF.DOS EST. E DO DISTRITO FEDERAL E DE SUAS ENT.	
1728.00.0.0.00	TRANSFERÊNCIAS DOS ESTADOS - ESPECÍFICAS DE ESTADOS, DF E MU	
1728.01.0.0.00	PARTICIPAÇÃO NA RECEITA DOS ESTADOS	
1728.01.1.0.00	COTA-PARTE DO ICMS	
1728.01.1.1.00	COTA-PARTE DO ICMS - PRINCIPAL	Art. 158, IV - Constituição Federal
1728.01.1.1.01	COTA-PARTE DO ICMS - EDUCAÇÃO	Legislação Específica
1728.01.1.1.02	COTA-PARTE DO ICMS - SAÚDE	Legislação Específica
1728.01.2.0.00	COTA-PARTE DO IPVA	
1728.01.2.1.00	COTA-PARTE DO IPVA - PRINCIPAL	Art. 158, III - Constituição Federal
1728.01.2.1.01	COTA-PARTE DO IPVA - EDUCAÇÃO	Legislação Específica
1728.01.2.1.02	COTA-PARTE DO IPVA - SAÚDE	Legislação Específica
1728.01.3.0.00	COTA-PARTE DO IPI - MUNICÍPIOS	
1728.01.3.1.00	COTA-PARTE DO IPI - MUNICÍPIOS - PRINCIPAL	Lei Complementar Federal nº 61/89, Lei Federal 8.016/90
1728.01.3.1.01	COTA-PARTE DO IPI - EDUCAÇÃO	Legislação Tributária Municipal
1728.01.3.1.02	COTA-PARTE DO IPI - SAÚDE	Legislação Tributária Municipal
1728.01.4.0.00	COTA-PARTE DA CONTRIBUIÇÃO DE CIDE	
1728.01.4.1.00	COTA-PARTE DA CONTRIBUIÇÃO DA CIDE - PRINCIPAL	Legislação Específica
1728.01.9.0.00	OUTRAS TRANSFERÊNCIAS DOS ESTADOS	
1728.01.9.1.02	OUTRAS TRANSFERÊNCIAS DOS ESTADOS - CRAS (ESTADO)	Legislação Específica
1728.99.0.0.00	OUTRAS TRANSFERÊNCIAS DOS ESTADOS	
1728.99.1.0.00	OUTRAS TRANSFERÊNCIAS DOS ESTADOS	
1728.99.1.1.00	OUTRAS TRANSFERÊNCIAS DOS ESTADOS - PRINCIPAL	Legislação Específica
1740.00.0.0.00	TRANSFERÊNCIAS DE INSTITUIÇÕES PRIVADAS	
1748.00.0.0.00	TRANSF.DE INSTIT.PRIVADAS - ESPECÍFICAS DE ESTADOS	



# PREFEITURA MUNICIPAL DE GLORIA DE GOITA

Orçamento Programa - Exercício de 2020

## LEGISLAÇÃO DA RECEITA

(Inc. III, § 1º, Art.2º)

Quadro 11

Page 9

Codigo	Discriminação	Legislacao
1748.01.0.0.00	TRANSF.DE CONV.DE INSTT.PRIVADAS - ESPECIFICAS DE EST/DF/M	
1748.01.9.0.00	OUTRAS TRANSFERÊNCIAS DE CONVÊNIO DE INSTITUIÇÕES PRIVADAS	
1748.01.9.1.00	OUT.TRANSF.CONVÊNIO DE INSTITUIÇÕES PRIVADAS - PRINCIPAL	Legislação Específica
1750.00.0.0.00	TRANSFERÊNCIAS DE OUTRAS INSTITUIÇÕES PÚBLICAS	
1758.00.0.0.00	TRANSF.OUT.INSTITUIÇÕES PÚB.- EST/DF/MUN	
1758.01.0.0.00	TRANSF. DE RECURSOS DO FUNDO DE MANUTENÇÃO DO FUNDEB	
1758.01.1.0.00	TRANSFERÊNCIAS DE RECURSOS DO FUNDEB	
1758.01.1.1.01	TRANSFERÊNCIAS DE RECURSOS - FUNDEB 40%	Leis Federais n° 9.424/96 e n° 11.494/07
1758.01.1.1.02	TRANSFERÊNCIAS DE RECURSOS - FUNDEB 60%	Leis Federais n° 9.424/96 e n° 11.494/07
1900.00.0.0.00	OUTRAS RECEITAS CORRENTES	
1920.00.0.0.00	INDENIZAÇÕES, RESTITUIÇÕES E RESSARCIMENTOS	
1928.00.0.0.00	INDENIZAÇÕES, RESTIT.E RESSARCIMENTOS - ESPECIFICAS E/DF/MUN	
1928.01.0.0.00	INDENIZAÇÕES- ESPECIFICAS PARA ESTADOS/DF/MUNICIPIOS	
1928.01.1.0.00	INDENIZAÇÕES - ESPECIFICAS PARA ESTADOS/DF/MUNICIPIOS	
1928.01.1.1.01	OUTRAS INDENIZAÇÕES - PM	Legislação Tributária Municipal
1928.01.1.1.02	OUTRAS INDENIZAÇÕES - FMS	Legislação Tributária Municipal
1928.01.1.1.03	OUTRAS INDENIZAÇÕES - FMAS	Legislação Tributária Municipal
1928.01.1.1.04	OUTRAS INDENIZAÇÕES - COMDICA	Legislação Tributária Municipal
1928.01.1.1.05	OUTRAS INDENIZAÇÕES - FME	Legislação Tributária Municipal
1928.02.0.0.00	RESTITUIÇÕES - ESPECIFICAS PARA ESTADOS/DF/MUNICIPIOS	
1928.02.9.0.00	OUTRAS RESTITUIÇÕES - ESPECIFICAS PARA EST/DF/MUN	
1928.02.9.1.01	OUTRAS RESTITUIÇÕES -PM	Legislação Tributária Municipal
1928.02.9.1.02	OUTRAS RESTITUIÇÕES - FMS	Legislação Tributária Municipal
1928.02.9.1.03	OUTRAS RESTITUIÇÕES - FMAS	Legislação Tributária Municipal
1928.02.9.1.04	OUTRAS RESTITUIÇÕES - COMDICA	Legislação Tributária Municipal
1928.02.9.1.05	OUTRAS RESTITUIÇÕES - FME	Legislação Tributária Municipal
2000.00.0.0.00	RECEITAS DE CAPITAL	



# PREFEITURA MUNICIPAL DE GLORIA DE GOITA

Orçamento Programa - Exercício de 2020

## LEGISLAÇÃO DA RECEITA

(Inc. III, § 1º, Art.2º)

Quadro 11

Page 10

Codigo	Discriminação	Legislacao
2200.00.0.0.0.0	ALIENAÇÃO DE BENS	
2210.00.0.0.0.0	ALIENAÇÃO DE BENS MÓVEIS	
2213.00.0.0.0.0	ALIENAÇÃO DE BENS MÓVEIS E SEMOVENTES	
2213.00.1.0.0.0	ALIENAÇÃO DE BENS MÓVEIS E SEMOVENTES	
2213.00.1.1.0.0	ALIENAÇÃO DE BENS MÓVEIS E SEMOVENTES - PRINCIPAL	Legislação Especifica
2400.00.0.0.0.0	TRANSFERÊNCIAS DE CAPITAL	
2410.00.0.0.0.0	TRANSFERÊNCIAS DA UNIÃO E DE SUAS ENTIDADES	
2418.00.0.0.0.0	TRANSFERÊNCIAS DA UNIÃO-ESPECÍFICAS DE EST, DF E MUN.	
2418.03.0.0.0.0	TRANSF.REC.- SUS-BLOCO CUSTEIO AÇÕES SERV.PUB. SAÚDE	
2418.03.1.0.0.0	TRANSFERÊNCIA DE RECURSOS DO SUS – ATENÇÃO BÁSICA	
2418.03.1.1.0.0	TRANSF. DE RECURSOS DO SUS – ATENÇÃO BÁSICA - PRINCIPAL	Leis Federais 8080/90 e 8142/90 e Decreto 1232/94
2418.03.2.0.0.0	TRANSF.REC.SUS-ATENÇÃO MÉDIA/ALTA COMPLEX.AMB/HOSP.	
2418.03.2.1.0.0	TRANSF.SUS-ATENÇ. MÉDIA/ALTA COMPLEX.AMB/HOSP-PRINCIPAL	Leis Federais 8080/90 e 8142/90 e Decreto 1232/94
2418.05.0.0.0.0	TRANSF.REC. DESTINADOS A PROGRAMAS DE EDUCAÇÃO	
2418.05.9.0.0.0	OUTRAS TRANSF. DESTINADAS A PROGRAMAS DE EDUCAÇÃO	
2418.05.9.1.0.0	OUTRAS TRANSF.DESTINADAS A PROG.EDUC. - PRINCIPAL	Leis Federais n° 9.766/98 e n° 10.832/03
2418.10.0.0.0.0	TRANSFERÊNCIA DE CONVÊNIO DA UNIÃO E DE SUAS ENTIDADES	
2418.10.1.0.0.0	TRANSFERÊNCIAS DE CONVÊNIO DA UNIÃO PARA O SUS	
2418.10.1.1.0.0	TRANSF.DE CONVÊNIO DA UNIÃO PARA O SUS- PRINCIPAL	Leis Federais 8080/90 e 8142/90 e Decreto 1232/94
2418.10.9.0.0.0	OUTRAS TRANSFERÊNCIAS DE CONVÊNIO DA UNIÃO	
2418.10.9.1.0.0	OUTRAS TRANSFERÊNCIAS DE CONVÊNIO DA UNIÃO - PRINCIPAL	Legislação Especifica
2418.99.0.0.0.0	OUTRAS TRANSFERÊNCIAS DA UNIÃO	
2418.99.1.0.0.0	OUTRAS TRANSFERÊNCIAS DA UNIÃO	
2418.99.1.1.0.0	OUTRAS TRANSFERÊNCIAS DA UNIÃO - PRINCIPAL	Legislação Especifica
2420.00.0.0.0.0	TRANSF.ESTADOS E DO DISTRITO FEDERAL E DE SUAS ENTIDADES	
2428.00.0.0.0.0	TRANSF.ESTADOS E DO DISTRITO FEDERAL E DE SUAS ENTIDADES	
2428.10.0.0.0.0	TRANSF.CONVÊNIO DOS ESTADOS E DO DIST.FED.E DE SUAS ENT.	
2428.10.9.0.0.0	OUTRAS TRANSFERÊNCIAS DE CONVÊNIO DOS ESTADOS	
2428.10.9.1.0.1	OUTRAS TRANSF.CONVÊNIO DOS ESTADOS - FEM	Legislação Especifica

Documento Assinado Digitalmente por: ADRIANA DORNELAS CAMARA PAES  
Acesse em: [https://stccc.pe.gov.br/epv/validaDoc.seam?codigo\\_documento:7338637f-7615-44df-baab-94065e466015](https://stccc.pe.gov.br/epv/validaDoc.seam?codigo_documento:7338637f-7615-44df-baab-94065e466015)





## PREFEITURA MUNICIPAL DE GLORIA DE GOITA

Orçamento Programa - Exercício de 2020

### LEGISLAÇÃO DA RECEITA

(Inc. III, § 1º, Art.2º)

Quadro 11

Page 11

Código	Discriminação	Legislação
9000.00.0.0.0.00	(R) DEDUÇÕES DA RECEITA	
9500.00.0.0.0.00	(R) DEDUÇÕES DO FUNDEB	
9510.00.0.0.0.00	(R) DEDUÇÕES DO FUNDEB	Legislação Específica
9510.00.0.0.0.01	(R) DEDUÇÕES DO FUNDEB - EDUCAÇÃO	Legislação Específica
9510.00.0.0.0.02	(R) DEDUÇÕES DO FUNDEB - SAÚDE	Legislação Específica



# PREFEITURA MUNICIPAL DE GLORIA DE GOITA

Orçamento Programa - Exercício de 2020  
EVOLUÇÃO DA RECEITA  
(Inc.III, Art.22º)

Quadro 09  
Page 1

Codigo	Discriminação	Receita Arrecadada				Receita Prevista	
		2016	2017	2018	2019	2020	
1000.00.0.0	RECEITAS CORRENTES						
1100.00.0.0	IMPOSTOS, TAXAS E CONTRIBUIÇÕES DE ICF	1.886.098,52	1.932.459,43	1.739.827,81	2.754.500,00	1.832.000,00	
1200.00.0.0	CONTRIBUIÇÕES	289.696,85	298.833,54	333.727,55	370.000,00	394.000,00	
1300.00.0.0	RECEITA PATRIMONIAL	217.848,48	441.382,51	135.024,39	641.000,00	175.000,00	
1600.00.0.0	RECEITA DE SERVIÇOS			55.716,00	100.000,00	50.000,00	
1700.00.0.0	TRANSFERÊNCIAS CORRENTES	50.780.901,01	50.946.205,61	55.529.082,56	62.218.000,00	71.911.400,00	
1900.00.0.0	OUTRAS RECEITAS CORRENTES	34.489,55	5.111.009,74	530.353,31	1.118.000,00	217.000,00	
	Sub Total	53.209.034,41	58.729.890,83	58.323.731,62	67.201.500,00	74.579.400,00	
2000.00.0.0	RECEITAS DE CAPITAL						
2200.00.0.0	ALIENAÇÃO DE BENS				200.000,00	15.000,00	
2400.00.0.0	TRANSFERÊNCIAS DE CAPITAL	1.390.411,03	148.590,00	1.713.552,61	3.633.500,00	1.985.000,00	
2900.00.0.0	OUTRAS RECEITAS DE CAPITAL				500.000,00		
	Sub Total	1.390.411,03	148.590,00	1.713.552,61	4.333.500,00	2.000.000,00	
7000.00.0.0	RECEITAS CORRENTES (INTRA)						
7200.00.0.0	CONTRIBUIÇÕES (INTRA)						
	Sub Total	0,00	0,00	0,00	0,00	0,00	
9000.00.0.0	(R) DEDUÇÕES DA RECEITA						
9500.00.0.0	(R) DEDUÇÕES DO FUNDEB	-5.583.051,95	-5.762.545,57	-6.200.733,50	-7.535.000,00	-8.203.400,00	
	Sub Total	-5.583.051,95	-5.762.545,57	-6.200.733,50	-7.535.000,00	-8.203.400,00	
	<b>TOTAL</b>	<b>49.016.393,49</b>	<b>53.115.935,26</b>	<b>53.836.550,73</b>	<b>64.000.000,00</b>	<b>68.376.000,00</b>	





## PREFEITURA MUNICIPAL DE GLORIA DE GOITA

Orçamento Programa - Exercício de 2020

Quadro 10

### EVOLUÇÃO DA DESPESA

Page 1

(Inc. III, Art. 22)

Codigo	Discriminação	DESPESA		
		Realizada 2018	Fixada 2019	Prevista 2020
<b>DESPESAS CORRENTES</b>				
3 1	PESSOAL E ENCARGOS SOCIAIS	33.425.840,59	34.193.770,00	38.227.000,00
3 2	JUROS E ENCARGOS DA DÍVIDA		15.000,00	36.000,00
3 3	OUTRAS DESPESAS CORRENTES	20.745.690,39	22.323.933,00	25.091.000,00
	Sub Total	54.171.530,98	56.532.703,00	63.354.000,00
<b>DESPESAS DE CAPITAL</b>				
4 4	INVESTIMENTOS	1.345.565,77	6.697.297,00	3.864.000,00
4 5	INVERSÕES FINANCEIRAS	360.644,12	200.000,00	
4 6	AMORTIZAÇÃO DA DÍVIDA	521.050,58	470.000,00	478.000,00
	Sub Total	2.227.260,47	7.367.297,00	4.342.000,00
<b>RESERVA DE CONTINGÊNCIA</b>				
9 9	RESERVA DE CONTINGÊNCIA		100.000,00	680.000,00
	Sub Total	0,00	100.000,00	680.000,00
	<b>TOTAL</b>	<b>56.398.791,45</b>	<b>64.000.000,00</b>	<b>68.376.000,00</b>

# PREFEITURA MUNICIPAL DE GLORIA DE GOITA



Orçamento Programa - Exercício de 2020

Page 1

## TABELA EXPLICATIVA - DEMONSTRAÇÃO DA DESPESA POR PROGRAMA

Código	Discriminação	Valor
0000	ENCARGOS PÚBLICOS DIVERSOS	562.000,00
0001	AÇÃO LEGISLATIVA	3.900.000,00
0401	GESTÃO ADMINISTRATIVA DO MUNICÍPIO	5.795.236,00
0495	PREVIDÊNCIA SOCIAL E INATIVOS E PENSIONISTAS	23.000,00
0601	FORTALECIMENTO DA DEFESA CIVIL	30.000,00
0801	GESTÃO DE ASSISTÊNCIA SOCIAL	1.344.000,00
0802	FORTALECIMENTO DA REDE DE PROTEÇÃO SOCIAL BÁSICA	1.239.000,00
0803	FORTALECIMENTO DA REDE DE PROTEÇÃO SOCIAL ESPECIAL	291.000,00
0804	FORTALECIMENTO DOS DIREITOS DA CIDADANIA	325.000,00
0805	GESTÃO DESCENTRALIZADA	385.000,00
0806	PROGRAMA MENINOS E MENINAS DA ALEGRIA	200.000,00
0807	PROGRAMA AMIGO DE VALOR	200.000,00
1001	PROMOÇÃO A SAÚDE DE QUALIDADE	8.555.990,00
1002	SUORTE AOS SERVIÇOS DE SAÚDE	5.444.000,00
1201	DESENVOLVIMENTO DA EDUCAÇÃO DE QUALIDADE	22.962.274,00
1202	SUORTE COMPLEMENTAR A EDUCAÇÃO	6.233.000,00
1301	DESENVOLVIMENTO DE PROMOÇÃO CULTURAL	1.686.000,00
1501	DESENVOLVIMENTO URBANO	5.881.500,00
1502	REABILITAÇÃO DE ÁREAS URBANAS	395.000,00
1503	ILUMINAÇÃO PÚBLICA EFICIENTE	395.000,00
1504	INTERVENÇÕES VIÁRIAS	36.000,00
1601	DESENVOLVIMENTO HABITACIONAL	150.000,00
1701	ÁGUA E ESGOTO- INFRAESTRUTURA	310.000,00
1801	DEFESA DO MEIO AMBIENTE	5.000,00
2001	FOMENTO AO ABASTECIMENTO ALIMENTAR	1.240.000,00
2201	DESENVOLVIMENTO INDUSTRIAL	4.000,00
2301	ESTRUTURAÇÃO DO COMÉRCIO E SERVIÇO	8.000,00
2302	INFRAESTRUTURA TURÍSTICA	3.000,00
2701	ESPORTE E LAZER - INFRAESTRUTURA E MODERNIZAÇÃO ESPORTIVA	93.000,00
9999	RESERVA DE CONTINGÊNCIA	680.000,00
	<b>TOTAL</b>	<b>68.376.000,00</b>

Documento Assinado Digitalmente por: ADRIANA DORNELAS CAMARA PAES  
Acesse em: <https://stc.tce.pa.gov.br/epi/validarDoc.shtm> Código do documento: 73386371761544dfbab-44065e466015



# PREFEITURA MUNICIPAL DE GLORIA DE GOITA

Orçamento Programa - Exercício de 2020



Documento Assinado Digitalmente por: ADRIANA DORNELAS CAMARA PAES  
Acesso em: https://stc.pec.br/portal/Doc/seam/Código do documento: 7338637f-7615-44df-baab-44065e466015

## TABELA EXPLICATIVA - RELAÇÃO DE OPERAÇÕES ESPECIAIS

Código	Discriminação	Valor
0801	ENCARGOS DA DÍVIDA PÚBLICA	36.000,00
0802	AMORTIZAÇÃO DE DÍVIDA PÚBLICA	478.000,00
0804	REGULARIZAÇÃO DE PRECATÓRIOS	30.000,00
0807	REGULARIZAÇÃO DE PRECATÓRIOS - FMS	18.000,00
9999	RESERVA DE CONTIGÊNCIA	680.000,00
Total		1.242.000,00

# PREFEITURA MUNICIPAL DE GLORIA DE GOITA



Orçamento Programa - Exercício de 2020

Documento Assinado Digitalmente por: ADRIANA DORNELAS CAMARA PAES  
 Acesse em: <https://sistema.legisnet.com.br/portal/assinatura>

## TABELA EXPLICATIVA - RELAÇÃO DE ATIVIDADES

Código	Discriminação	Valor
2001	MANUTENÇÃO DA VERBA INDENIZATÓRIA	115.000,00
2002	MANUTENÇÃO DAS ATIVIDADES LEGISLATIVAS	1.414.000,00
2003	MANUTENÇÃO DAS ATIVIDADES ADMINISTRATIVAS	1.626.000,00
2004	CONTRIBUIÇÕES PREVIDENCIÁRIAS E FGTS - SERVIDORES/VEREADORES	500.000,00
2005	MANUTENÇÃO DE INATIVOS	23.000,00
2006	CONTRIBUIÇÕES PREVIDENCIÁRIAS - PRESTADORES DE SERVIÇOS	61.000,00
2298	MANUTENÇÃO DA ASSESSORIA JURÍDICA	10.000,00
2299	GESTÃO TÉCNICA E ADMIN. DO FUNDO MUN. DE EDUCAÇÃO	2.490.000,00
2300	MANUTENÇÃO DO PROGRAMA DE DESENVOLVIMENTO TECNOLÓGICO	80.000,00
2301	MANUTENÇÃO DAS ATIVIDADES DO PROGRAMA MENINOS E MENINAS DA ALEGRIA	200.000,00
2302	MANUTENÇÃO DAS ATIVIDADES DO PROGRAMA AMIGO DE VALOR	200.000,00
2801	GESTÃO TÉCNICA E ADMINISTRATIVA DO GABINETE DO PREFEITO	1.143.000,00
2802	MANUTENÇÃO DA PROCURADORIA MUNICIPAL	145.000,00
2803	MANUTENÇÃO DO CONTROLE INTERNO	21.000,00
2804	GESTÃO TÉCNICA E ADMINISTRATIVA DA SEC. DE ADMINISTRAÇÃO E FINANÇAS	2.712.000,00
2805	MANUTENÇÃO DOS SERVIÇOS DO PATRIMÔNIO	22.000,00
2806	CONTRIBUIÇÕES PREVIDENCIÁRIAS DOS PRESTADORES DE SERVIÇO	20.000,00
2808	APOIO A CONSÓRCIOS	60.000,00
2809	OBRIGAÇÕES TRIBUTÁRIAS E CONTRIBUTIVAS	539.236,00
2810	MANUTENÇÃO DAS AÇÕES DOS INATIVOS E PENSIONISTAS	1.096.000,00
2811	GESTÃO TÉCNICA E ADMINISTRATIVA DA SEC. DE EDUCAÇÃO	32.000,00
2812	FORMAÇÃO CONTINUADA DOS PROFESSORES	80.000,00
2813	MANUTENÇÃO DAS AÇÕES DA ALIMENTAÇÃO ESCOLAR	1.329.000,00
2815	AQUISIÇÃO DE MATERIAL DIDÁTICO PARA ALUNOS E PROFESSORES	865.000,00
2816	AQUISIÇÃO DE FARDAMENTO PARA ALUNOS	200.000,00
2818	MANUTENÇÃO DAS AÇÕES DO PDDE	21.000,00
2819	MANUTENÇÃO DO TRANSPORTE ESCOLAR	1.212.000,00
2822	MANUTENÇÃO DA EDUCAÇÃO ESPECIAL	55.000,00
2823	MANUTENÇÃO DO ENSINO FUNDAMENTAL 60%	12.320.000,00
2824	MANUTENÇÃO DO ENSINO FUNDAMENTAL 40%	5.143.874,00
2825	MANUTENÇÃO DO ENSINO INFANTIL 60%	512.000,00
2826	MANUTENÇÃO DO ENSINO INFANTIL 40%	2.457.400,00
2827	MANUTENÇÃO DE JOVENS E ADULTOS 60%	658.000,00
2828	MANUTENÇÃO DE JOVENS E ADULTOS 40%	93.000,00
2829	GESTÃO TÉCNICA E ADMINISTRATIVA DAS ATIVIDADES CULTURAIS	38.000,00
2830	APOIO A ATIVIDADES FESTIVAS, CULTURAIS E FOLCLÓRICAS	1.590.000,00
2831	MANUTENÇÃO DA BIBLIOTECA	30.000,00
2832	SUBVENÇÕES A ENTIDADES MUSICAIS E DESPORTIVAS	10.000,00
2833	APOIO AO ESPORTE	70.000,00
2834	GESTÃO TÉCNICA E ADMINISTRATIVA DA SECRETARIA	18.000,00
2835	COORDENAÇÃO MUNICIPAL DE PREVENÇÃO E DEFESA CIVIL	30.000,00
2836	GESTÃO TÉCNICA E ADMINISTRATIVA DA SEC. DE INFRA ESTRUTURA E SERV. PÚBLICOS	1.997.000,00
2837	MANUTENÇÃO DA SEC. DE LIMPEZA PÚBLICA	2.509.500,00
2838	MANUTENÇÃO EM NECRÓPOLIS	95.000,00
2839	MANUTENÇÃO DE VIAS VICINAIS	25.000,00
2840	MANUTENÇÃO DAS AÇÕES DA ILUMINAÇÃO PÚBLICA	389.000,00
2841	GESTÃO TÉCNICA E ADMINISTRATIVA DA SECRETARIA	1.033.000,00
2842	MANUTENÇÃO DE MERCADOS, MATADOUROS E FEIRAS LIVRES	45.000,00
2843	APOIO A AGRICULTURA FAMILIAR - DESENV. RURAL	715.000,00
2844	FOMENTO E PROMOÇÃO À INDÚSTRIA	4.000,00
2845	FOMENTO AS ATIVIDADES DE COMÉRCIO E SERVIÇOS	4.000,00
2846	PROGRAMA DE DESENVOLVIMENTO TECNOLÓGICO	4.000,00
2847	APOIO AO TURISMO	3.000,00
2848	GESTÃO TÉCNICA E ADM. DA SECRETARIA DE PLAN. , ORÇ. HABIT E MEIO AMBIENTE	148.000,00
2849	PROTEÇÃO AO MEIO AMBIENTE	4.000,00
2850	GESTÃO TÉCNICA E ADMINISTRATIVA DA SECRETARIA	20.000,00
2851	GESTÃO ADMINISTRATIVA DO FMS	1.217.000,00

# PREFEITURA MUNICIPAL DE GLORIA DE GOITA



Orçamento Programa - Exercício de 2020

Documento Assinado Digitalmente por: ADRIANA DORNELAS CAMARA PAES  
 Acesse em: <https://stc.ce.gov.br/portal/cidadao/assinatura>

## TABELA EXPLICATIVA - RELAÇÃO DE ATIVIDADES

Código	Discriminação	Valor
2852	MANUTENÇÃO DO CONSELHO MUNICIPAL DE SAÚDE	16.000,00
2853	CONTRIBUIÇÕES PREVIDENCIÁRIAS DOS PRESTADORES DE SERVIÇO	30.000,00
2854	DISTRIBUIÇÃO DE MATERIAIS DIVERSOS A PESSOAS CARENTES	22.000,00
2856	MANUTENÇÃO DA ATENÇÃO BÁSICA / SAÚDE DA FAMÍLIA	2.275.990,00
2857	PROGRAMA AGENTES COMUNITÁRIOS DE SAÚDE	1.909.000,00
2858	PROGRAMA SAÚDE BUCAL	539.000,00
2859	MANUTENÇÃO DO NASF	285.000,00
2861	MANUTENÇÃO DO HOSPITAL MUNICIPAL	4.772.000,00
2862	MANUTENÇÃO DO SAMU	84.000,00
2863	MANUTENÇÃO DA REDE DE SAÚDE MENTAL	258.000,00
2864	PROGRAMA TRATAMENTO FORA DE DOMICÍLIO - TFD	82.000,00
2865	MANUTENÇÃO DO CENTRO DE FISIOTERAPIA	115.000,00
2866	MANUTENÇÃO DA ASSISTÊNCIA FARMACÊUTICA	711.000,00
2868	VIGILÂNCIA EM SAÚDE	494.000,00
2869	MANUTENÇÃO CAMPANHAS DE VACINAÇÃO	53.000,00
2871	GESTÃO TÉCNICA E ADMINISTRATIVA DO FMAS	985.000,00
2872	MANUTENÇÃO DOS CONSELHOS MUNICIPAIS	19.000,00
2874	PROGRAMA IGD-SUAS	14.000,00
2875	MANUTENÇÃO DA CASA DA JUVENTUDE	45.000,00
2876	MANUTENÇÃO DO PROGRAMA AEPETI	120.000,00
2877	PROGRAMA BOLSA FAMÍLIA - IGDBF	254.000,00
2878	CENTRO DE REFERÊNCIA DE ASSISTÊNCIA SOCIAL - CRAS/ PAIF	328.000,00
2879	MANUTENÇÃO DO SERVIÇO DE CONVIVÊNCIA E FORTALECIMENTO DE VINCULOS	496.000,00
2880	PROGRAMAS DE APOIO ASSISTENCIAL	220.000,00
2881	CENTRO DE REFERÊNCIA ESPECIAL DE ASSISTÊNCIA SOCIAL - CREAS/ PAEFI	191.000,00
2882	PROGRAMA DE ATENDIMENTO A MULHER	22.000,00
2883	GESTÃO TÉCNICA E ADMINISTRATIVA DO FUNDECA	95.000,00
2884	MANUTENÇÃO DO CONSELHO TUTELAR	227.000,00
2888	MANUTENÇÃO DAS AÇÕES DO CRIANÇA FELIZ	269.000,00
2894	SUBVENÇÕES PARA APOIO AOS ATLETAS NAS ATIVIDADES ESPORTIVAS (MASC/FEM)	10.000,00
2895	SUBVENÇÕES CULTURAIS DE APOIO AO MARACATU, MAMULENGO E DEMAIS ASSOCIAÇÕES	25.000,00
2896	MANUTENÇÃO DO FUNDO DE DESENVOLVIMENTO MUNICIPAL	3.000,00
2897	REPASSES A INSTITUIÇÕES SEM FINS LUCRATIVOS (E. I. 2019)	25.000,00
2997	MANUTENÇÃO DAS ATIVIDADES DO CENTRO DE INFORMÁTICA	22.000,00
<b>Total</b>		<b>62.470.000,00</b>

# PREFEITURA MUNICIPAL DE GLORIA DE GOITA



Orçamento Programa - Exercício de 2020

Documento Assinado Digitalmente por: ADRIANA DORNELAS CAMARA PAES  
 Acesse em: <https://eccc.pes.gov.br/epp/validarDoc.aspx?CodigoDocumento=73393779544410645015>

## TABELA EXPLICATIVA - RELAÇÃO DE PROJETOS

Código	Discriminação	Valor
1001	AMPLIAÇÃO E RESTAURAÇÃO DO PRÉDIO DA CÂMARA	104.000,00
1002	REEQUIPAMENTO DA UNIDADE	80.000,00
1140	AQUISIÇÃO DE VEÍCULOS	16.000,00
1144	AQUISIÇÃO DE EQUIPAMENTOS/BENS MÓVEIS E OUTROS P/ O CENTRO DE REF. EM ASSIST. SOCIAL	15.000,00
1145	CONSTRUÇÃO, REFORMA E/OU AMPLIAÇÃO DO CENTRO DE REFERÊNCIA EM ASSIST. SOCIAL	11.000,00
1146	AQUISIÇÃO DE EQUIPAMENTOS/BENS MÓVEIS E OUTROS P/ A CASA DA JUVENTUDE	5.000,00
1147	CONSTRUÇÃO, REFORMA E/OU AMPLIAÇÃO DA SEDE DA CASA DA JUVENTUDE	50.000,00
1148	AQUISIÇÃO DE EQUIPAMENTOS/BENS MÓVEIS E OUTROS P/ O CENTRO DE INFORMÁTICA	10.000,00
1149	AQUISIÇÃO DE EQUIPAMENTOS DIVERSOS PARA O BOLSA FAMÍLIA	17.000,00
1150	CONSTRUÇÃO, REFORMA E/OU AMPLIAÇÃO DA SEDE DO BOLSA FAMÍLIA	100.000,00
1801	AQUISIÇÃO DE EQUIPAMENTOS/BENS MÓVEIS DESTINADOS AO GABINETE DO PREFEITO	1.000,00
1802	AQUISIÇÃO DE EQUIPAMENTOS/BENS MÓVEIS DESTINADA SEC. DE ADMINISTRAÇÃO E FINANÇAS	1.000,00
1803	DESAPROPIAÇÃO	1.000,00
1810	AQUISIÇÃO DE LIVROS/ EQUIPAMENTOS PARA A BIBLIOTECA	1.000,00
1811	AQUISIÇÃO DE INSTRUMENTOS MUSICAIS	1.000,00
1812	REFORMA E MANUTENÇÃO DA ESTRUTURA FÍSICA DE PRÉDIOS PÚBLICOS	1.000,00
1813	PAVIMENTAÇÃO ASFALTICA DE VIAS PÚBLICAS	400.000,00
1814	MANUTENÇÃO DE CANAL, PONTES, BUEIROS, BARREIROS E PASSAGEM MOLHADA	1.000,00
1815	AQUISIÇÃO DE EQUIPAMENTOS/BENS MÓVEIS DESTINADOS A SEC. DE INFRA-ESTRUTURA	1.000,00
1816	PAVIMENTAÇÃO GRANÍTICA DE VIAS PÚBLICAS	100.000,00
1817	CONSTRUÇÃO, AMPLIAÇÃO E RESTAURAÇÃO DE NECRÓPOLIS	300.000,00
1818	AQUISIÇÃO DE EQUIPAMENTO/BENS MÓVEIS	1.000,00
1819	MELHORAMENTO DE ESTRADAS VICINAIS	11.000,00
1820	EXPANÇÃO E MELHORIA DO SISTEMA DE ILUMINAÇÃO	6.000,00
1821	CONSTRUÇÃO, REFORMA E MANUTENÇÃO DE PRAÇAS, PARQUES E JARDINS	52.000,00
1822	REFORMA E MANUTENÇÃO DE CASAS POPULARES	1.000,00
1823	CONSTRUÇÃO, REFORMA E MANUTENÇÃO DAS AÇÕES DE SANEAMENTO BÁSICO	300.000,00
1824	CONSTRUÇÃO, REFORMA E MANUTENÇÃO DE RESERVATÓRIOS HÍDRICOS	1.000,00
1825	CONSTRUÇÃO, REFORMA E MANUTENÇÃO DE QUADRAS E CAMPOS DE ESPORTES	1.000,00
1826	CONSTRUÇÃO, REFORMA E MANUTENÇÃO DO MERCADOS, MATADOUROS E FEIRAS LIVRES	150.000,00
1827	AQUISIÇÃO DE EQUIPAMENTOS/BENS MÓVEIS	10.000,00
1828	CONSTRUÇÃO, REFORMA E MANUTENÇÃO DAS AÇÕES DA ATENÇÃO BÁSICA	868.000,00
1829	AQUISIÇÃO DE EQUIPAMENTOS / BENS MÓVEIS PARA A ATENÇÃO BÁSICA	41.000,00
1830	CONSTRUÇÃO, AMPLIAÇÃO E RESTAURAÇÃO DE UNIDADES DE SAÚDE - MAC	41.000,00
1831	AQUISIÇÃO DE EQUIPAMENTOS/BENS MÓVEIS - MAC	16.000,00
1832	AQUISIÇÃO DE EQUIPAMENTOS/BENS MÓVEIS DESTINADOS A ASSIST. FARMACÊUTICA	1.000,00
1835	AQUISIÇÃO DE EQUIPAMENTOS/BENS MÓVEIS	1.000,00
1836	AQUISIÇÃO DE EQUIPAMENTOS/BENS MÓVEIS - FMAS	5.000,00
1837	AQUISIÇÃO DE VEÍCULOS	1.000,00
1838	CONSTRUÇÃO / REFORMA E AMPLIAÇÃO DA ESTRUTURA FÍSICA DO FMAS	40.000,00
1839	PAVIMENTAÇÃO DE DIVERSAS RUAS DO MUNICÍPIO DE GLÓRIA DO GOITÁ	800.000,00
1851	AQUISIÇÃO DE EQUIPAMENTOS/BENS MÓVEIS	1.000,00
1853	AQUISIÇÃO DE EQUIPAMENTOS/BENS MÓVEIS DESTINADOS A CULTURA	1.000,00
1854	AQUISIÇÃO DE EQUIPAMENTOS/BENS MÓVEIS DESTINADOS A SEC. DE ESPORTES	1.000,00
1856	CONSTRUÇÃO, REFORMA E MANUTENÇÃO DE DESENV. ECON, AGRI E AÇÕES ESTRATÉGICAS	1.000,00
1857	AQUISIÇÃO DE EQUIPAMENTOS/BENS MOVEIS DES. A SEC. DE PLANEJAMENTO ORÇ. HAB. E MEIO AMBIENTE	1.000,00
1858	CONSTRUÇÃO REFORMA E AMPLIAÇÃO DA SEDE DO FUNDO MUNICIPAL DE SAÚDE	10.000,00
1859	AQUISIÇÃO DE EQUIPAMENTOS / BENS MÓVEIS PARA O CONSELHO TUTELAR	3.000,00
1860	AQUISIÇÃO DE BANCOS PARA FEIRA LIVRE	10.000,00
1861	AQUISIÇÃO DE EQUIPAMENTOS E OUTROS DEST. AO SANEAMENTO BÁSICO	10.000,00
1862	MANUTENÇÃO DO TRANSPORTE UNIVERSITÁRIO	800.000,00
1863	CONSTRUÇÃO, REFORMA E/OU AMPLIAÇÃO DA ACADEMIA DA SAÚDE	131.000,00
1864	AQUISIÇÃO DE EQUIPAMENTOS DIVERSOS PARA AS ESCOLAS DO ENS. FUNDAMENTAL	21.000,00
1865	CONSTRUÇÃO, REFORMA E/OU AMPLIAÇÃO DAS ESCOLAS DO ENS. FUNDAMENTAL	61.000,00
1866	AQUISIÇÃO DE EQUIPAMENTOS DIVERSOS PARA AS ESCOLAS DO ENS. INFANTIL	15.000,00
1867	AQUISIÇÃO DE EQUIPAMENTOS DE INFORMÁTICA	20.000,00
1868	AQUISIÇÃO DE EQUIPAMENTOS DIVERSOS PARA O FUNDO DE EDUCAÇÃO	2.000,00



# PREFEITURA MUNICIPAL DE GLORIA DE GOITA



Orçamento Programa - Exercício de 2020

Documento Assinado Digitalmente por: ADRIANA DORNELAS CAMARA PAES  
Acesse em: <https://secece.org.br/portal/validarDoc.seam> Código do documento: 7338637f-7615-44df-baab-44065e466015

## TABELA EXPLICATIVA - RELAÇÃO DE PROJETOS

Código	Discriminação	Valor
1869	CONSTRUÇÃO, REFORMA OU AMPLIAÇÃO DA ESTRUTURA FÍSICA DA SEC. DE EDUCAÇÃO	5.000,00
1951	CONSTRUÇÃO/ REFORMA E COBERTURA DE QUADRAS ESCOLARES	7.000,00
1953	CONSTRUÇÃO, REFORMA e AMPLIAÇÃO DE QUADRAS (E. I. 2019)	1.000,00
<b>Total</b>		<b>4.664.000,00</b>

# PREFEITURA MUNICIPAL DE GLORIA DE GOITA

Quadro 16  
Page 1

Orçamento Programa - Exercício de 2020

## ANÁLISE DE APLICAÇÃO NA SAÚDE

RECEITAS RESULTANTE DE IMPOSTOS (Caput do art. 212 da Constituição)	Previsão	Obrig.(15%)
<b>1. RECEITAS DE IMPOSTOS</b>	<b>1.630.000,00</b>	<b>244.500,00</b>
<b>1.1 - Receita Resultante do Imposto sobre a Propriedade Predial e Territorial Urbana - IPTU</b>	<b>211.000,00</b>	<b>31.650,00</b>
1.1.1 - IPTU	145.000,00	21.750,00
1.1.2 - Multas, Juros de Mora, Dívida Ativa e Outros Encargos do IPTU	66.000,00	9.900,00
<b>1.2 - Receitas Resultante do Imposto sobre Transmissão Inter Vivos - ITBI</b>	<b>110.000,00</b>	<b>16.500,00</b>
1.2.1 - ITBI	110.000,00	16.500,00
1.2.2 - Multas, Juros de Mora, Dívida Ativa e Outros Encargos do ITBI	0,00	0,00
<b>1.3 - Receitas Resultante do Imposto sobre Serviços de Qualquer Natureza - ISS</b>	<b>491.000,00</b>	<b>73.650,00</b>
1.3.1 - ISS	450.000,00	67.500,00
1.3.2 - Multas, Juros de Mora, Dívida Ativa e Outros Encargos do ISS	41.000,00	6.150,00
<b>1.4 - Receitas Resultante do Imposto de Renda Retido na Fonte - IRRF</b>	<b>818.000,00</b>	<b>122.700,00</b>
<b>2. RECEITAS DE TRANSFERÊNCIAS CONSTITUCIONAIS E LEGAIS</b>	<b>41.017.000,00</b>	<b>6.152.550,00</b>
2.1 - Cota-Parte FPM	26.871.000,00	4.030.650,00
2.2 - Cota-Parte ITR	10.000,00	1.500,00
2.3 - Cota-Parte IPVA	1.520.000,00	228.000,00
2.4 - Cota-Parte ICMS	12.541.000,00	1.881.150,00
2.5 - Cota-Parte IPI-Exportação	64.000,00	9.600,00
<b>2.6 - Compensação Financeiras Provenientes de Impostos e Transf. Constitucionais</b>	<b>11.000,00</b>	<b>1.650,00</b>
2.6.1 - Desoneração ICMS (LC 87/96)	11.000,00	1.650,00
2.6.2 - Outras	0,00	0,00
<b>3 - TOTAL DAS RECEITAS RESULTANTES DE IMPOSTOS E TRANSFERÊNCIAS CONSTITUCIONAIS E LEGAIS = (1 + 2)</b>	<b>42.647.000,00</b>	<b>6.397.050,00</b>
<b>4. DESPESAS COM AÇÕES E SERVIÇOS PÚBLICOS DE SAÚDE (ASPS) - POR SUBFUNÇÃO E CATEGORIA ECONÔMICA</b>	<b>Fixado</b>	
<b>4.1 - ATENÇÃO BÁSICA</b>	<b>630.990,00</b>	
4.1.1 - Despesas Correntes	619.990,00	
4.1.2 - Despesas de Capital	11.000,00	
<b>4.2 - ASSISTÊNCIA HOSPITALAR E AMBULATORIAL</b>	<b>4.260.000,00</b>	
4.2.1 - Despesas Correntes	4.258.000,00	
4.2.2 - Despesas de Capital	2.000,00	
<b>4.3 - SUPORTE PROFILÁTICO E TERAPÊUTICO</b>	<b>526.000,00</b>	
4.3.1 - Despesas Correntes	525.000,00	
4.3.2 - Despesas de Capital	1.000,00	
<b>4.4 - VIGILÂNCIA SANITÁRIA</b>	<b>0,00</b>	
4.4.1 - Despesas Correntes	0,00	
4.4.2 - Despesas de Capital	0,00	
<b>4.5 - VIGILÂNCIA EPIDEMIOLÓGICA</b>	<b>360.000,00</b>	
4.5.1 - Despesas Correntes	359.000,00	
4.5.2 - Despesas de Capital	1.000,00	
<b>4.6 - ALIMENTAÇÃO E NUTRIÇÃO</b>	<b>0,00</b>	
4.6.1 - Despesas Correntes	0,00	
4.6.2 - Despesas de Capital	0,00	



# PREFEITURA MUNICIPAL DE GLORIA DE GOITA

Quadro 16  
Page 2

Orçamento Programa - Exercício de 2020

## ANÁLISE DE APLICAÇÃO NA SAÚDE

<b>4.7 - OUTRAS SUBFUNÇÕES (X)</b>	<b>1.439.000,00</b>
4.7.1 - Despesas Correntes	1.418.000,00
4.7.2 - Despesas de Capital	21.000,00
<b>5 - TOTAL (4.1 + 4.2 + 4.3 + 4.4 + 4.5 + 4.6 + 4.7)</b>	<b>7.215.990,00</b>
<b>6 - APURAÇÃO DO CUMPRIMENTO DO LIMITE MÍNIMO PARA APLICAÇÃO EM ASPS</b>	
6.1 - Diferença entre o Valor Aplicado e a Despesa Mínima a ser Aplicada (5 - 3)	818.940,00
6.2 - PERCENTUAL DA RECEITA DE IMPOSTOS E TRANSFERÊNCIAS CONSTITUCIONAIS E LEGAIS APLICADO EM ASPS(5/3) * 100 (Mínimo de 15	16,92
<b>7 - RECEITAS ADICIONAIS PARA O FINANCIAMENTO DA SAÚDE NÃO COMPUTADAS NO CÁLCULO DO MÍNIMO</b>	
<b>7.1 - RECEITAS DE TRANSFERÊNCIAS PARA A SAÚDE</b>	<b>6.719.000,00</b>
7.1.1 - Proveniente da União - Fundo a Fundo	6.719.000,00
7.1.2 - Proveniente dos Estados	0,00
7.1.3 - Proveniente de outros Municípios	0,00
<b>7.2 - RECEITA DE OPERAÇÕES DE CRÉDITO INTERNAS E EXTERNAS VINCULADAS A SAÚDE</b>	<b>0,00</b>
<b>7.3 - OUTRAS RECEITAS</b>	<b>71.000,00</b>
<b>8 - TOTAL DE RECEITAS ADICIONAIS PARA FINANCIAMENTO DA SAÚDE (7.1 + 7.2 + 7.3)</b>	<b>6.790.000,00</b>
<b>9 - DESPESAS COM SAÚDE POR SUBFUNÇÕES E CATEGORIA ECONÔMICA NÃO COMPUTADAS NO CÁLCULO DO MÍNIMO</b>	
<b>9.1 - ATENÇÃO BÁSICA</b>	<b>5.287.000,00</b>
9.1.1 - Despesas Correntes	4.389.000,00
9.1.2 - Despesas de Capital	898.000,00
<b>9.2 - ASSISTÊNCIA HOSPITALAR E AMBULATORIAL</b>	<b>993.000,00</b>
9.2.1 - Despesas Correntes	938.000,00
9.2.2 - Despesas de Capital	55.000,00
<b>9.3 - SUPORTE PROFILÁTICO E TERAPÊUTICO</b>	<b>186.000,00</b>
9.3.1 - Despesas Correntes	186.000,00
9.3.2 - Despesas de Capital	0,00
<b>9.4 - VIGILÂNCIA SANITÁRIA</b>	<b>0,00</b>
9.4.1 - Despesas Correntes	0,00
9.4.2 - Despesas de Capital	0,00
<b>9.5 - VIGILÂNCIA EPIDEMIOLÓGICA</b>	<b>188.000,00</b>
9.5.1 - Despesas Correntes	188.000,00
9.5.2 - Despesas de Capital	0,00
<b>9.6 - ALIMENTAÇÃO E NUTRIÇÃO</b>	<b>0,00</b>
9.6.1 - Despesas Correntes	0,00
9.6.2 - Despesas de Capital	0,00
<b>9.7 - OUTRAS SUBFUNÇÕES</b>	<b>130.000,00</b>
9.7.1 - Despesas Correntes	0,00
9.7.2 - Despesas de Capital	130.000,00
<b>10 - TOTAL DAS DESPESAS NÃO COMPUTADAS NO CÁLCULO DO MÍNIMO (9.1 + 9.2 + 9.3 + 9.4 + 9.5 + 9.6 + 9.7)</b>	<b>6.784.000,00</b>
9.7.2 - Despesas de Capital	130.000,00

Documento Assinado Digitalmente por: ADRIANA DORNELAS CAMARA PAES  
Acesse em: <https://stc.ce.gov.br/epm/validadaDoc.seam> Código do documento: 7338637f-7615-44df-ba9b-84065e466015



## PREFEITURA MUNICIPAL DE GLORIA DE GOITA

Quadro 16  
Page 3

Orçamento Programa - Exercício de 2020

### ANÁLISE DE APLICAÇÃO NA SAÚDE

#### 19 - DESPESAS TOTAIS COM SAÚDE (Computadas e não computadas no cálculo do limite mínimo)

20 - ATENÇÃO BÁSICA (4.1 + 9.1)	5.917.990,00
21 - ASSISTÊNCIA HOSPITALAR E AMBULATORIAL (4.2 + 9.2)	5.253.000,00
22 - SUPORTE PROFILÁTICO E TERAPÊUTICO (4.3 + 9.3)	712.000,00
23 - VIGILÂNCIA SANITÁRIA (4.4 + 9.4)	0,00
24 - VIGILÂNCIA EPIDEMIOLÓGICA (4.5 + 9.5)	548.000,00
25 - ALIMENTAÇÃO E NUTRIÇÃO (4.6 + 9.6)	0,00
26 - OUTRAS SUBFUNÇÕES (4.7 + 9.7)	1.569.000,00
<b>27 - TOTAL DAS DESPESAS COM SAÚDE (20 + 21 + 22 + 23 + 24 + 25 + 26)</b>	<b>13.999.990,00</b>





# PREFEITURA MUNICIPAL DE GLORIA DE GOITA

Orçamento Programa - Exercício de 2020

Page 1

## ANÁLISE DE APLICAÇÃO NO ENSINO

### RECEITAS RESULTANTE DE IMPOSTOS (Caput do art. 212 da Constituição)

	Valor Previsto	Obrig.(25%)
<b>1. RECEITAS DE IMPOSTOS</b>	<b>1.630.000,00</b>	<b>407.500,00</b>
<b>1.1 - Receita Resultante do Imposto sobre a Propriedade Predial e Territorial Urbana - IPTU</b>	<b>211.000,00</b>	<b>52.750,00</b>
1.1.1 - IPTU	145.000,00	36.250,00
1.1.2 - Multas, Juros de Mora, Dívida Ativa e Outros Encargos do IPTU	66.000,00	16.500,00
<b>1.2 - Receitas Resultante do Imposto sobre Transmissão Inter Vivos - ITBI</b>	<b>110.000,00</b>	<b>27.500,00</b>
1.2.1 - ITBI	110.000,00	27.500,00
1.2.2 - Multas, Juros de Mora, Dívida Ativa e Outros Encargos do ITBI	0,00	0,00
<b>1.3 - Receitas Resultante do Imposto sobre Serviços de Qualquer Natureza - ISS</b>	<b>491.000,00</b>	<b>122.750,00</b>
1.3.1 - ISS	450.000,00	112.500,00
1.3.2 - Multas, Juros de Mora, Dívida Ativa e Outros Encargos do ISS	41.000,00	10.250,00
1.4 - Receitas Resultante do Imposto de Renda Retido na Fonte - IRRF	818.000,00	204.500,00

### 2. RECEITAS DE TRANSFERÊNCIAS CONSTITUCIONAIS E LEGAIS

<b>2.1 - Cota-Parte FPM</b>	<b>43.021.000,00</b>	<b>10.755.250,00</b>
2.1.1 - Parcela referente à CF, art. 159, I alínea b	<b>28.875.000,00</b>	<b>7.218.750,00</b>
2.1.2 - Parcela referente à CF, art. 159, I alínea d	26.871.000,00	6.717.750,00
2.1.3 - Parcela referente à CF, art. 159, I alínea e	1.002.000,00	250.500,00
2.2 - Cota-Parte ICMS	1.002.000,00	250.500,00
2.3 - ICMS-Desoneração - L.C. nº87/1996	12.541.000,00	3.135.250,00
2.4 - Cota-Parte IPI-Exportação	11.000,00	2.750,00
2.5 - Cota-Parte ITR	64.000,00	16.000,00
2.6 - Cota-Parte IPVA	10.000,00	2.500,00
2.7 - Cota-Parte IOF-Ouro	1.520.000,00	380.000,00
	0,00	0,00

### 3. TOTAL DA RECEITA DE IMPOSTOS (1+2)

	<b>44.651.000,00</b>	<b>11.162.750,00</b>
--	----------------------	----------------------

### RECEITAS ADICIONAIS PARA FINANCIAMENTO DO ENSINO

4. RECEITA DA APLICAÇÃO FINANCEIRA DE OUTROS RECURSOS DE IMPOSTOS VINCULADOS AO ENSINO	0,00	0,00
--	------	------

### 5. RECEITA DE TRANSFERENCIA DO FNDE

5.1 - Transferências do Salário-Educação	1.784.000,00	1.784.000,00
5.2 - Transferências Diretas - PDDE	907.000,00	907.000,00
5.3 - Transferências Diretas - PNAE	20.000,00	20.000,00
5.4 - Transferências Diretas - PNATE	520.000,00	520.000,00
5.5 - Outras Transferências do FNDE	251.000,00	251.000,00
5.6 - Aplicação Financeira dos Recursos do FNDE	79.000,00	79.000,00
	7.000,00	7.000,00

### 6. RECEITA DE TRANSFERÊNCIAS DE CONVÊNIOS

6.1 - Transferências de Convênios	0,00	0,00
-----------------------------------	------	------

### 6.2 - Aplicação Financeira dos Recursos de Convênios

	0,00	0,00
--	------	------

### 7. RECEITA DE OPERAÇÕES DE CRÉDITO

	0,00	0,00
--	------	------

### 8. OUTRAS RECEITAS PARA FINANCIAMENTO DO ENSINO

	0,00	0,00
--	------	------

### 9. TOTAL DAS OUTRAS RECEITAS ADICIONAIS DO ENSINO (4+5+6+7+8)

	<b>1.784.000,00</b>	<b>1.784.000,00</b>
--	---------------------	---------------------



# PREFEITURA MUNICIPAL DE GLORIA DE GOITA

Orçamento Programa - Exercício de 2020  
**ANÁLISE DE APLICAÇÃO NO ENSINO**

	Valor Previsto
<b>RECEITAS DO FUNDEB</b>	<b>8.203.400,00</b>
<b>10. RECEITAS DESTINADAS AO FUNDEB</b>	
10.1 - Cota-Parte FPM Destinada ao FUNDEB - (20% de 2.1.1)	5.374.200,00
10.2 - Cota-Parte ICMS Destinada ao FUNDEB - (20% de 2.2)	2.508.200,00
10.3 - ICMS - Desoneração Destinada ao FUNDEB - (20% de 2.3)	2.200,00
10.4 - Cota-Parte IPI-Exportação Destinada ao FUNDEB - (20% de 2.4)	12.800,00
10.5 - Cota-Parte ITR Destinada ao FUNDEB - (20% de 2.5)	2.000,00
10.6 - Cota-Parte IPVA Destinada ao FUNDEB - (20% de 2.6)	304.000,00
<b>11. RECEITAS RECEBIDAS DO FUNDEB</b>	<b>18.963.000,00</b>
11.1 - Transferências de Recursos do FUNDEB	16.508.000,00
11.2 - Complementação da União ao FUNDEB	2.432.000,00
11.3 - Receita de Aplicação Financeira dos Recursos do FUNDEB	23.000,00
<b>12. RESULTADO LÍQUIDO DAS TRANSFERÊNCIAS DO FUNDEB (11.1 - 10)</b>	<b>8.304.600,00</b>
12.1 - ACRÉSCIMO RESULTANTE DAS TRANSFERÊNCIAS DO FUNDEB	8.304.600,00
12.2 - DECRÉSCIMO RESULTANTE DAS TRANSFERÊNCIAS DO FUNDEB	0,00
<b>DESPESAS DO FUNDEB</b>	<b>Valor Fixado</b>
<b>13. ORÇADO DOS PROFISSIONAIS DO MAGISTÉRIO</b>	<b>13.270.000,00</b>
13.1 - Com Educação Infantil	414.000,00
13.2 - Com Ensino Fundamental	12.856.000,00
<b>14. OUTRAS DESPESAS</b>	<b>5.693.000,00</b>
14.1 - Com Educação Infantil	1.296.400,00
14.2 - Com Ensino Fundamental	4.396.600,00
<b>15. TOTAL DAS DESPESAS DO FUNDEB (13+14)</b>	<b>18.963.000,00</b>
<b>16. TOTAL DAS DESPESAS DO FUNDEB PARA FINS DE LIMITE (15)</b>	<b>100,00</b>
16.1 - Mínimo de 60% do FUNDEB na Remuneração do Magistério ((13)/(11)x100%)	69,98
16.2 - Máximo de 40% em Despesa com MDE, que não Remuneração do Magistério ((14)/(11)x100%)	30,02
<b>DESPESAS COM MANUTENÇÃO/DESENV.DO ENSINO CUSTEADAS COM RECEITA RESULTANTE DE IMPOSTOS E RECURSOS DO FUNDEB</b>	<b>Valor Fixado</b>
<b>17. EDUCAÇÃO INFANTIL</b>	<b>2.575.400,00</b>
17.1 - Creche	282.400,00
17.1.1 - Despesas Custeadas com Recursos do FUNDEB	0,00
17.1.2 - Despesas Custeadas com Outros Recursos de Impostos	282.400,00
<b>17.2 Pré-escola</b>	<b>2.293.000,00</b>
17.2.1 - Despesas Custeadas com Recursos do FUNDEB	1.428.000,00
17.2.2 - Despesas Custeadas com Outros Recursos de Impostos	865.000,00
<b>18. ENSINO FUNDAMENTAL</b>	<b>19.954.874,00</b>
18.1 - Despesas Custeadas com Recursos do FUNDEB	17.252.600,00
18.2 - Despesas Custeadas com Outros Recursos de Impostos	2.702.274,00
<b>OUTRAS DESPESAS DO MDE</b>	<b>Valor Fixado</b>
19. ENSINO MÉDIO	0,00
20. ENSINO SUPERIOR	0,00
21. ENSINO PROFISSIONAL NÃO INTEGRADO AO ENSINO REGULAR	0,00



# PREFEITURA MUNICIPAL DE GLORIA DE GOITA

Orçamento Programa - Exercício de 2020

Page 3

## ANÁLISE DE APLICAÇÃO NO ENSINO

22. OUTRAS	0,00
<b>23. TOTAL DAS DESPESAS COM AÇÕES TÍPICAS DE MANUTENÇÃO E DESENVOLVIMENTO (17+18+19+20+21+22)</b>	<b>22.530.274,00</b>
<b>DEDUÇÕES CONSIDERADAS PARA FINS DE LIMITE CONSTITUCIONAL</b>	
24. RESULTADOS LÍQUIDOS DAS TRANSFERÊNCIAS DO FUNDEB = (12)	8.304.600,00
25. DESPESAS CUSTEADAS COM A COMPLEMENTAÇÃO DO FUNDEB NO EXERCÍCIO	2.432.000,00
<b>26. TOTAL DAS DEDUÇÕES CONSIDERADAS PARA FINS DE LIMITE (24+25)</b>	<b>10.736.600,00</b>
<b>27. TOTAL DAS DESPESAS PARA FINS DE LIMITE ((17+18)-26)</b>	<b>11.793.674,00</b>
<b>28. PERCENTUAL DE APLICAÇÃO EM MDE SOBRE A RECEITA LÍQUIDA DE IMPOSTOS ((27)/(3)x100) - LIMITE 25%</b>	<b>26,41</b>
<b>OUTRAS INFORMAÇÕES PARA CONTROLE</b>	
29. DESPESAS CUSTEADAS COM A APLICAÇÃO FINANCEIRA DE OUTROS RECURSOS DE IMPOSTOS VINCULADOS AO ENSINO	0,00
30. DESPESAS CUSTEADAS COM A CONTRIBUIÇÃO SOCIAL DO SALÁRIO-EDUCAÇÃO	908.000,00
31. DESPESAS CUSTEADAS COM OPERAÇÕES DE CRÉDITO	0,00
32. DESPESAS CUSTEADAS COM OUTRAS RECEITAS PARA FINANCIAMENTO DO ENSINO	886.000,00
<b>33. TOTAL DAS OUTRAS DESPESAS CUSTEADAS COM RECEITAS ADICIONAIS PARA FINANCIAMENTO DO ENSINO (29+30+31+32)</b>	<b>1.794.000,00</b>
<b>34. TOTAL GERAL DAS DESPESAS COM MDE (23+33)</b>	<b>24.324.274,00</b>





# PREFEITURA MUNICIPAL DE GLORIA DE GOITA

Orçamento Programa - Exercício de 2020

RECEITA CORRENTE LIQUIDA - LC 101, ART. 2, Inciso IV

Quadro 20  
Página 1

Documento Assinado Digitalmente por: ADRIANA DORNELAS CAMARA PAES  
Acesse em: <https://eccc.tce.pb.gov.br/epi/validarDoc.aspx?numCofinsDoc=1466015&numDoc=7338637E-7615-44d1-ba4b-44065e466015>

Código	Especificação	Previsão
1000.00.0.0.0	RECEITAS CORRENTES	
1100.00.0.0.0	IMPOSTOS, TAXAS E CONTRIBUIÇÕES DE MELHORIA	1.832.000,00
1200.00.0.0.0	CONTRIBUIÇÕES	394.000,00
1300.00.0.0.0	RECEITA PATRIMONIAL	175.000,00
1600.00.0.0.0	RECEITA DE SERVIÇOS	50.000,00
1700.00.0.0.0	TRANSFERÊNCIAS CORRENTES	71.911.400,00
1900.00.0.0.0	OUTRAS RECEITAS CORRENTES	217.000,00
9500.00.0.0.0	(R) DEDUÇÕES DO FUNDEB	-8.203.400,00
	<b>TOTAL</b>	<b>66.376.000,00</b>

## Percentual de Gastos com Pessoal

### Legislativo

Despesa com Pessoal 2.846.000,00

### Deduções

Categoria	Tipo	Valor	Descrição da Dedução
3.1.90.91.00	NV	20.000,00	SENTENÇAS JUDICIAIS

Total Deduções 20.000,00

Despesa Líquida: 2.826.000,00

Percentual Aplicado: 4,26 %

### Executivo

Despesa com Pessoal 35.381.000,00

### Deduções

Categoria	Tipo	Valor	Descrição da Dedução
3.1.90.91.00	NV	20.000,00	SENTENÇAS JUDICIAIS
3.1.90.91.00	SD	8.000,00	SENTENÇAS JUDICIAIS
3.1.90.92.00	NV	85.000,00	DESPESAS DE EXERCÍCIOS ANTERIORES

Total Deduções 113.000,00

Despesa Líquida: 35.268.000,00

Percentual Aplicado: 53,13 %



# PREFEITURA MUNICIPAL DE GLORIA DE GOITA

Orçamento Programa - Exercício de 2020

## RECEITA/DESPESA POR FONTE DE RECURSO

Documento Assinado Digitalmente por: ADRIANA DORNELAS CAMARA PAES  
 Acesso em: 11/12/2019 15:09:59  
 Quadro 9  
 Page 1  
 Lei 288/2018

Fonte			PREVISÃO	
FRG.FRC.	STN.	Descrição	RECEITA	DESPESA
001		RECURSOS ORDINÁRIOS	22.948.736,00	22.948.736,00
	00	Recursos Ordinarios	22.948.736,00	22.948.736,00
		1.001 Recursos Ordinários - Recursos do Exercício Corrente	22.948.736,00	22.948.736,00
111		RECEITA DE IMPOSTOS E TRANSFERÊNCIAS DE IMPOSTOS - EDUCAÇÃO	8.438.274,00	8.438.274,00
	00	Recursos Ordinarios	8.438.274,00	8.438.274,00
		1.111 Receitas de Impostos e de Transferência de Impostos - Educação - Recursos do Exe	8.438.274,00	8.438.274,00
112		TRANSFERÊNCIAS DO FUNDEB 60%	11.567.600,00	11.567.600,00
	25	FUNDEB 60%	11.567.600,00	11.567.600,00
		1.112 Transferências do FUNDEB 60% - Recursos do Exercício Corrente	11.567.600,00	11.567.600,00
113		TRANSFERÊNCIAS DO FUNDEB 40%	4.963.400,00	4.963.400,00
	22	FUNDEB 40%	4.963.400,00	4.963.400,00
		1.113 Transferências do FUNDEB 40% - Recursos do Exercício Corrente	4.963.400,00	4.963.400,00
114		TRANSFERÊNCIAS DO FUNDEB 60% - COMPLEMENTAÇÃO DA UNIÃO	1.702.400,00	1.702.400,00
	31	Complementação da União - FUNDEB 60%	1.702.400,00	1.702.400,00
		1.114 Transferências do FUNDEB 60% - Complementação da União - Recursos do Exercí	1.702.400,00	1.702.400,00
115		TRANSFERÊNCIAS DO FUNDEB 40% - COMPLEMENTAÇÃO DA UNIÃO	729.600,00	729.600,00
	30	Complementação da União - FUNDEB 40%	729.600,00	729.600,00
		1.115 Transferências do FUNDEB 40% - Complementação da União - Recursos do Exercí	729.600,00	729.600,00
120		TRANSFERÊNCIAS DO SALÁRIO EDUCAÇÃO	908.000,00	908.000,00
	37	QSE	908.000,00	908.000,00
		1.120 Transferência do Salário-Educação - Recursos do Exercício Corrente	908.000,00	908.000,00
121		TRANSFERÊNCIAS DE RECURSOS DO FNDE - PDDE	21.000,00	21.000,00
	36	PDDE	21.000,00	21.000,00
		1.121 Transferências de Recursos do FNDE Referentes ao Programa Dinheiro Direto na E	21.000,00	21.000,00
122		TRANSFERÊNCIAS DE RECURSOS DO FNDE - PNAE	522.000,00	522.000,00
	45	PNAE	522.000,00	522.000,00
		1.122 Transferências de Recursos do FNDE Referentes ao Programa Nacional de Aliment	522.000,00	522.000,00
123		TRANSFERÊNCIAS DE RECURSOS DO FNDE - PNATE	253.000,00	253.000,00
	38	PNATE	253.000,00	253.000,00
		1.123 Transferências de Recursos do FNDE Referentes ao Programa Nacional de Apoio a	253.000,00	253.000,00
124		TRANSFERÊNCIAS DE RECURSOS DO FNDE - OUT. TRANSF. DO FNDE	90.000,00	90.000,00
	66	Out. Transf. do FNDE	90.000,00	90.000,00
		1.124 Outras Transferências de Recursos do FNDE - Recursos do Exercício Corrente	90.000,00	90.000,00
211		RECEITAS DE IMP. E DE TRANSF. DE IMP.- SAÚDE	7.233.990,00	7.233.990,00
	00	Recursos Ordinarios	7.233.990,00	7.233.990,00
		1.211 Receitas de Impostos e de Transferência de Impostos - Saúde - Recursos do Exercí	7.233.990,00	7.233.990,00
214		BLOCO DE CUSTEIO DAS AÇÕES E SERVIÇOS PÚBLICOS DE SAÚDE	5.701.000,00	5.701.000,00
	68	Atenção Básica	4.389.000,00	4.389.000,00
		1.214 Transferências Fundo a Fundo de Recursos do SUS provenientes do Governo Feder	4.389.000,00	4.389.000,00
	70	Média e Alta Complexidade	938.000,00	938.000,00
		1.214 Transferências Fundo a Fundo de Recursos do SUS provenientes do Governo Feder	938.000,00	938.000,00
	90	Assistência Farmacêutica	186.000,00	186.000,00
		1.214 Transferências Fundo a Fundo de Recursos do SUS provenientes do Governo Feder	186.000,00	186.000,00
	91	Vigilância em Saúde	168.000,00	168.000,00
		1.214 Transferências Fundo a Fundo de Recursos do SUS provenientes do Governo Feder	168.000,00	168.000,00
	92	Vigilância Sanitária	20.000,00	20.000,00
		1.214 Transferências Fundo a Fundo de Recursos do SUS provenientes do Governo Feder	20.000,00	20.000,00





# PREFEITURA MUNICIPAL DE GLORIA DE GOITA

Orçamento Programa - Exercício de 2020

## RECEITA/DESPESA POR FONTE DE RECURSO

Quadro 9

Page 2

Lei 111

Documento Assinado Digitalmente por: ADRIANA DORNELAS CAMARA PAES  
Acesso em: 11/05/2020 10:00:00  
URL: https://www.gloriadegoita.ba.gov.br/portal/ocorrenda/codigo/documento/2020-05-11-10-00-00

Fonte			PREVISÃO	
FRG.FRC.	STN.	Descrição	RECEITA	DESPESA
215		BLOCO DE INVESTIMENTO NA REDE DE SERVIÇOS PÚBLICOS DE SAÚDE	1.051.000,00	1.051.000,00
77		Investimento - Atenção Básica	996.000,00	996.000,00
	1.215	Transferências Fundo a Fundo de Recursos do SUS provenientes do Governo Feder	996.000,00	996.000,00
82		Investimento - Atenção Especializada	55.000,00	55.000,00
	1.215	Transferências Fundo a Fundo de Recursos do SUS provenientes do Governo Feder	55.000,00	55.000,00
220		TRANSF. DE CONVÊNIOS OU CONTRATOS DE REPASSE VINC. A SAÚDE	32.000,00	32.000,00
83		Convênios Saúde	32.000,00	32.000,00
	1.220	Transferências de Convênios ou de Contratos de Repasse vinculados à Saúde - Rec	32.000,00	32.000,00
311		TRANSFERÊNCIAS DE RECURSOS DO FNAS	859.000,00	859.000,00
15		CRAS	24.000,00	24.000,00
	1.311	Transferência de Recursos do Fundo Nacional de Assistência Social - FNAS - Recur	24.000,00	24.000,00
18		SCFV	234.000,00	234.000,00
	1.311	Transferência de Recursos do Fundo Nacional de Assistência Social - FNAS - Recur	234.000,00	234.000,00
19		AEPETI	6.000,00	6.000,00
	1.311	Transferência de Recursos do Fundo Nacional de Assistência Social - FNAS - Recur	6.000,00	6.000,00
20		CREAS	84.000,00	84.000,00
	1.311	Transferência de Recursos do Fundo Nacional de Assistência Social - FNAS - Recur	84.000,00	84.000,00
23		IGD-BF	228.000,00	228.000,00
	1.311	Transferência de Recursos do Fundo Nacional de Assistência Social - FNAS - Recur	228.000,00	228.000,00
27		PRIMEIRA INFÂNCIA - CRIANÇA FELIZ	193.000,00	193.000,00
	1.311	Transferência de Recursos do Fundo Nacional de Assistência Social - FNAS - Recur	193.000,00	193.000,00
32		Piso Básico Fixo	74.000,00	74.000,00
	1.311	Transferência de Recursos do Fundo Nacional de Assistência Social - FNAS - Recur	74.000,00	74.000,00
33		BPC na Escola	2.000,00	2.000,00
	1.311	Transferência de Recursos do Fundo Nacional de Assistência Social - FNAS - Recur	2.000,00	2.000,00
35		IGD-SUAS	14.000,00	14.000,00
	1.311	Transferência de Recursos do Fundo Nacional de Assistência Social - FNAS - Recur	14.000,00	14.000,00
390		OUT. RECURSOS VINCULADOS À ASSISTÊNCIA SOCIAL	106.000,00	106.000,00
29		CRAS (ESTADO)	106.000,00	106.000,00
	1.390	Outros Recursos Vinculados à Assistência Social - Recursos do Exercício Corrente	106.000,00	106.000,00
510		TRANSF. DE CONVÊNIOS OU CONTRATOS DE REPASSE DA UNIÃO	10.000,00	10.000,00
14		Outros Convênios da União	10.000,00	10.000,00
	1.510	Outras Transferências de Convênios ou Contratos de Repasse da União - Recursos	10.000,00	10.000,00
520		TRANSF. DE CONVÊNIOS OU CONTRATOS DE REPASSE DOS ESTADOS	798.000,00	798.000,00
26		FEM	798.000,00	798.000,00
	1.520	Outras Transferências de Convênios ou Contratos de Repasse dos Estados - Recurs	798.000,00	798.000,00
610		CONTRIBUIÇÃO DE INTERVENÇÃO NO DOMÍNIO ECONÔMICO - CIDE	32.000,00	32.000,00
16		Contribuição de Intervenção no Domínio Econômico - CIDE	32.000,00	32.000,00
	1.610	Contribuição de Intervenção no Domínio Econômico - CIDE - Recursos do Exercício	32.000,00	32.000,00
620		CONTRIBUIÇÃO P/ CUSTEIO DO SERV. DE ILUMINAÇÃO PÚBLICA - COSIP	394.000,00	394.000,00
17		Contribuição de Iluminação Pública - COSIP	394.000,00	394.000,00
	1.620	Contribuição para o Custeio do Serviço de Iluminação Pública - COSIP - Recursos d	394.000,00	394.000,00
930		RECURSOS DE ALIENAÇÃO DE BENS/ATIVOS	15.000,00	15.000,00
28		Alienação de Bens	15.000,00	15.000,00
	1.930	Recursos de Alienação de Bens/Ativos - Recursos do Exercício Corrente	15.000,00	15.000,00
TOTAL			68.376.000,00	68.376.000,00



# PREFEITURA MUNICIPAL DE GLORIA DE GOITA

Orçamento Programa - Exercício de 2020

## RECEITA/DESPESA POR FONTE DE RECURSO

Documento Assinado Digitalmente por: ADRIANA DORNELAS CAMARA PAES  
Acesso em: 09/05/2020 10:09:11  
http://www.gloriade.goia.br/epm/validaDoc.seam Código do documento: 7338637f-7615-44df-baab-44065e466015  
Quadro 9  
Página 3  
Lei Data

Fonte			PREVISÃO	
FRG.FRC.	STN.	Descrição	RECEITA	DESPESA
LEGENDA				
FRI: Fonte de Recurso Iduso				
FRG: Fonte de Recurso Grupo				
FRC: Fonte de Recurso Código				
DET: Fonte de Recurso Detalhamento				
STN: Fonte de Recurso STN				
VG: Vínculo Grupo				
VC: Vínculo Código				



# PREFEITURA MUNICIPAL DE GLORIA DE GOITA

Orçamento Programa - Exercício de 2020

Page 1

## COMPATIBILIDADE DO ORÇAMENTO COM AS METAS FISCAIS DA LDO

Art.5º Inciso I, LRF

ESPECIFICAÇÃO	LDO 2020		ORÇAMENTO 2020		Variação (%)
	Valor Corrente (a)	Valor Constante	Valor Corrente (b)	Valor Constante	
Receita Total	68.376.000,00	65.746.000,00	68.376.000,00	65.746.153,85	0,00
Receita Primárias (I)	68.376.000,00	65.746.000,00	68.186.000,00	65.563.461,54	-0,28
Despesa Total	68.376.000,00	65.746.000,00	68.376.000,00	65.746.153,85	0,00
Despesa Primárias (II)	67.862.000,00	65.252.000,00	67.862.000,00	65.251.923,08	0,00
Resultado Primário (III) = (I- II)	514.000,00	494.000,00	324.000,00	311.538,46	-36,96
Resultado Nominal	-504.000,00	-484.000,00	-504.000,00	-484.615,38	0,00
Dívida Pública Consolidada	2.386.000,00	2.294.000,00	2.386.000,00	2.294.230,77	0,00
Dívida Consolidada Líquida	172.000,00	165.000,00	172.000,00	165.384,62	0,00

Cenário macroeconômico considerado:

VARIÁVEL	2020
IPCA ( % anual )	4,00

Documento Assinado Digitalmente por: ADRIANA DORNELAS CAMARA PAES  
Acesse em: <https://stece.tce.pe.gov.br/ppp/validaDoc.seam> Código do documento: 7338637f-7615-44df-ba9b-64065e466015

# PREFEITURA MUNICIPAL DE GLORIA DE GOITA

Orçamento Programa - Exercício de 2020

Anexo 01

## DEMONSTRATIVO DA RECEITA E DESPESA SEGUNDO AS CATEGORIAS ECONOMICAS (Inc. II, §1º, Art.2º)

Page 1

RECEITA	R\$	R\$	DESPESA	R\$	R\$
RECEITAS CORRENTES			DESPESAS CORRENTES		
IMPOSTOS, TAXAS E CONTRIBUIÇÕES DE MELHORIA	1.832.000,00		PESSOAL E ENCARGOS SOCIAIS	38.227.000,00	
CONTRIBUIÇÕES	394.000,00		JUROS E ENCARGOS DA DÍVIDA	36.000,00	
RECEITA PATRIMONIAL	175.000,00		OUTRAS DESPESAS CORRENTES	25.091.000,00	
RECEITA DE SERVIÇOS	50.000,00				
TRANSFERÊNCIAS CORRENTES	71.911.400,00		SUB TOTAL	63.354.000,00	
OUTRAS RECEITAS CORRENTES	217.000,00		SUPERAVIT DO ORÇAMENTO CORRENTE	3.022.000,00	
(R) DEDUÇÕES DO FUNDEB	-8.203.400,00		TOTAL	66.376.000,00	
SUB TOTAL	66.376.000,00				
TOTAL	66.376.000,00		DESPESAS DE CAPITAL		
SUPERAVIT DO ORÇAMENTO CORRENTE	3.022.000,00		INVESTIMENTOS	3.864.000,00	
RECEITAS DE CAPITAL			AMORTIZAÇÃO DA DÍVIDA	478.000,00	
ALIENAÇÃO DE BENS	15.000,00		SUB TOTAL	4.342.000,00	
TRANSFERÊNCIAS DE CAPITAL	1.985.000,00				
SUB TOTAL	2.000.000,00		RESERVA DE CONTINGENCIA	680.000,00	
TOTAL	5.022.000,00		TOTAL	5.022.000,00	
RESUMO			RESUMO		
RECEITAS CORRENTES	74.579.400,00		DESPESAS CORRENTES	63.354.000,00	
DEDUÇÕES DA RECEITA CORRENTE	-8.203.400,00		DESPESAS DE CAPITAL	4.342.000,00	
RECEITAS DE CAPITAL	2.000.000,00		RESERVA DE CONTINGÊNCIA	680.000,00	
TOTAL DE RECEITAS	68.376.000,00		TOTAL DE DESPESA	68.376.000,00	
TOTAL	68.376.000,00		TOTAL	68.376.000,00	



# **PREFEITURA MUNICIPAL DE GLORIA DE GOITA**

Orçamento Programa - Exercício de 2020

**DEMONSTRATIVO DA RECEITA E DESPESA SEGUNDO AS CATEGORIAS ECONOMICAS**  
(Inc. II, §1º, Art.2º)

Anexo 01

Page 2



Documento Assinado Digitalmente por: ADRIANA DORNELAS CAMARA PAES  
Acesse em: <https://stce.tce.pe.gov.br/epp/validaDoc.seam> Código do documento: 7338637f-7615-44df-baab-44065e466015





# PREFEITURA MUNICIPAL DE GLORIA DE GOITA

Anexo 02  
Page 1

Orçamento Programa - Exercício de 2020

## RECEITAS SEGUNDO AS CATEGORIAS ECONOMICAS

Código	Especificação	F.R.	Desdobramento	SubCategoria Fonte	Categoria Econômica
1000.00.0.0	RECEITAS CORRENTES	0.000.000			74.579.400,00
1100.00.0.0	IMPOSTOS, TAXAS E CONTRIBUIÇÕES DE MELHORIA	0.000.000		1.832.000,00	
1110.00.0.0	IMPOSTOS	0.000.000		1.630.000,00	
1113.00.0.0	IMPOSTOS SOBRE A RENDA E PROVENTOS DE QUALQUER NATUREZA	0.000.000	818.000,00		
1113.03.0.0	IMPOSTO SOBRE A RENDA - RETIDO NA FONTE	0.000.000	818.000,00		
1113.03.1.0	IMPOSTO SOBRE A RENDA - RETIDO NA FONTE - TRABALHO	0.000.000	618.000,00		
1113.03.1.1	IRRF - TRABALHO - PRINCIPAL	1.001.00	346.080,00		
1113.03.1.1	IRRF - TRABALHO - PRINCIPAL	1.111.00	166.860,00		
1113.03.1.1	IRRF - TRABALHO - PRINCIPAL	1.211.00	105.060,00		
1113.03.4.0	IMPOSTO SOBRE A RENDA - RETIDO NA FONTE - OUTROS RENDIMENTOS	0.000.000	200.000,00		
1113.03.4.1	IRRF - OUTROS RENDIMENTOS - PRINCIPAL	1.001.00	112.000,00		
1113.03.4.1	IRRF - OUTROS RENDIMENTOS - PRINCIPAL	1.111.00	54.000,00		
1113.03.4.1	IRRF - OUTROS RENDIMENTOS - PRINCIPAL	1.211.00	34.000,00		
1118.00.0.0	IMPOSTOS ESPECÍFICOS DE ESTADOS, DF E MUNICÍPIOS	0.000.000	812.000,00		
1118.01.0.0	IMPOSTOS SOBRE O PATRIMÔNIO PARA ESTADOS/DF/MUNICÍPIOS	0.000.000	321.000,00		
1118.01.1.0	IMPOSTO SOBRE A PROPRIEDADE PREDIAL E TERRITORIAL URBANA	0.000.000	211.000,00		
1118.01.1.1	IPTU - PRINCIPAL	1.001.00	81.200,00		
1118.01.1.1	IPTU - PRINCIPAL	1.111.00	39.150,00		
1118.01.1.1	IPTU - PRINCIPAL	1.211.00	24.650,00		
1118.01.1.2	IPTU - MULTAS E JUROS DE MORA	1.001.00	14.000,00		
1118.01.1.2	IPTU - MULTAS E JUROS DE MORA	1.111.00	6.750,00		
1118.01.1.2	IPTU - MULTAS E JUROS DE MORA	1.211.00	4.250,00		
1118.01.1.3	IPTU - DÍVIDA ATIVA	1.001.00	19.600,00		
1118.01.1.3	IPTU - DÍVIDA ATIVA	1.111.00	9.450,00		
1118.01.1.3	IPTU - DÍVIDA ATIVA	1.211.00	5.950,00		
1118.01.1.4	IPTU - DÍVIDA ATIVA - MULTAS E JUROS DE MORA	1.001.00	3.360,00		
1118.01.1.4	IPTU - DÍVIDA ATIVA - MULTAS E JUROS DE MORA	1.111.00	1.620,00		
1118.01.1.4	IPTU - DÍVIDA ATIVA - MULTAS E JUROS DE MORA	1.211.00	1.020,00		
1118.01.4.0	IMP. TRANSMISSÃO "INTER VIVOS" DE BENS IMÓVEIS E DIREITOS	0.000.000	110.000,00		
1118.01.4.1	ITBI - PRINCIPAL	1.001.00	61.600,00		
1118.01.4.1	ITBI - PRINCIPAL	1.111.00	29.700,00		
1118.01.4.1	ITBI - PRINCIPAL	1.211.00	18.700,00		
1118.02.0.0	IMPOSTOS SOBRE A PRODUÇÃO, CIRCULAÇÃO DE MERCADORIAS E SERVIÇOS	0.000.000	491.000,00		
1118.02.3.0	IMPOSTO SOBRE SERVIÇOS DE QUALQUER NATUREZA	0.000.000	491.000,00		
1118.02.3.1	ISS - PRINCIPAL	1.001.00	340.000,00		
1118.02.3.1	ISS - PRINCIPAL	1.111.00	67.500,00		
1118.02.3.1	ISS - PRINCIPAL	1.211.00	42.500,00		
1118.02.3.2	ISS - MULTAS E JUROS DE MORA	1.001.00	6.720,00		
1118.02.3.2	ISS - MULTAS E JUROS DE MORA	1.111.00	3.240,00		
1118.02.3.2	ISS - MULTAS E JUROS DE MORA	1.211.00	2.040,00		
1118.02.3.3	ISS - DÍVIDA ATIVA	1.001.00	9.520,00		
1118.02.3.3	ISS - DÍVIDA ATIVA	1.111.00	4.590,00		
1118.02.3.3	ISS - DÍVIDA ATIVA	1.211.00	2.890,00		
1118.02.3.4	ISS - DÍVIDA ATIVA - MULTAS E JUROS DE MORA	1.001.00	6.720,00		
1118.02.3.4	ISS - DÍVIDA ATIVA - MULTAS E JUROS DE MORA	1.111.00	3.240,00		
1118.02.3.4	ISS - DÍVIDA ATIVA - MULTAS E JUROS DE MORA	1.211.00	2.040,00		
1120.00.0.0	TAXAS	0.000.000		158.000,00	
1121.00.0.0	TAXAS PELO EXERCÍCIO DO PODER DE POLÍCIA	0.000.000	33.000,00		
1121.05.0.0	TAXA DE CONTROLE E FISCALIZAÇÃO DA PESCA E AQUICULTURA	0.000.000	33.000,00		
1121.05.1.0	TAXA DE CONTROLE E FISCALIZAÇÃO DA PESCA E AQUICULTURA	0.000.000	33.000,00		
1121.05.1.1	TAXA CONTROLE/FISCALIZAÇÃO PESCA/AQUICULTURA - PRINCIPAL	1.001.00	33.000,00		
1122.00.0.0	TAXAS PELA PRESTAÇÃO DE SERVIÇOS	0.000.000	90.000,00		
1122.01.0.0	TAXAS PELA PRESTAÇÃO DE SERVIÇOS	0.000.000	90.000,00		
1122.01.1.0	TAXAS PELA PRESTAÇÃO DE SERVIÇOS	0.000.000	90.000,00		
1122.01.1.1	TAXAS PELA PRESTAÇÃO DE SERVIÇOS - PRINCIPAL	1.001.00	90.000,00		
1128.00.0.0	TAXAS - ESPECÍFICAS DE ESTADOS, DF E MUNICÍPIOS	0.000.000	35.000,00		
1128.01.0.0	TAXAS DE INSPEÇÃO, CONTROLE E FISCALIZAÇÃO	0.000.000	15.000,00		
1128.01.9.0	TAXAS DE INSPEÇÃO, CONTROLE E FISCALIZAÇÃO -				

Documento Assinado Digitalmente por: ADRIANA DORNELAS CAMARA PAES  
Acesse em: <https://eic.itec.pe.gov.br/epp/validadaDoc.seam> Código do documento: 7338637f-7615-44df-baab-64065e466015